

## 'Pai' do Plantio Direto

Foto: Sergio Ranalli



03

## Herbert Bartz ganha busto em Rolândia

Ibiporã: aniversário terá João Vitor & Gabriel - 04      Cambé: vigilantes já estão nas escolas e CMEIs - 05



Dia 25 tem inauguração de ginásio e abertura do JIA em Arapongas - 07

Tânia Guerreiro faz palestra contra a pedofilia no dia 27 em Arapongas - 07

Terceirona: NAC, Arapongas e ACP brigam por duas vagas - 14

CREAS de Arapongas está em novo endereço- 07

**Roland**  
aqui tem sempre  
**Pão e Café Quentinho**  
AV. ROMÁRIO MARTINS, Nº 705  
CENTRO - ROLÂNDIA  
(43) 3255-2923

**Kijanelas**  
LONDRINA - CAMBÉ  
TUDO EM PORTAS E JANELAS

- ✓ Aço
- ✓ Madeira
- ✓ Alumínio
- ✓ Vidro Blindex
- ✓ Box
- ✓ Tapetes
- ✓ Caixa D'Água
- ✓ Louças e Metais

TEMOS JANELAS DE VIDRO BLINDEX desde 1990

Conservando junto com você o bem estar para a sua família!

Show Room: Av. Tiradentes, 155 - Londrina (43) 3338 5413  
Av. Inglaterra, 1904 - Cambé (43) 3254 6055

**Vysa** TURISMO E TRANSPORTE  
Sua viagem é a nossa prioridade.  
Compromisso com Rolândia!

Fale conosco:  
contato@vysa.com.br

**Editorial**

**De bustos, homenagens e reconhecimento**

**Olá, querido leitor e cara leitora do JR**

Você reconhece o nome 'Herbert Bartz' ou sabe quem foi esse homem? Se você é de Rolândia talvez tenha ouvido falar dele. Se não é rolandense, mas é agricultor ou produtor rural, quem sabe saiba de quem estamos falando. Bartz é o homem da foto que está na primeira página desta edição e na matéria principal, na página 03. Herbert Bartz é considerado um dos pioneiros do

Plantio Direto na América Latina e o pai do Plantio Direto no Brasil. Falecido aos 83 anos na madrugada do dia 29 de janeiro de 2021, Bartz continua a receber homenagens Brasil adentro e mundo afora. No dia 20 de junho deste ano, o presidente em exercício, Geraldo Alckmin, sancionou a lei que instituiu o Dia Nacional do Plantio Direto, a ser comemorado no dia 23 de outubro, ou seja, na próxima segunda-feira. Saiba por que foi escolhido o dia 23 de outubro? Porque

foi nesse dia, em 1972, que Bartz utilizou pela primeira vez o Plantio Direto em sua fazenda Rhenânia, em Rolândia. Também nesta segunda-feira, dia 23, um busto do produtor rural será inaugurado em frente ao Museu Municipal. O busto será provisório, em resina, pois o modelo final, em metal, ainda não está pronto. Também na Assembleia do Estado corre o projeto de lei para tornar Rolândia a Cidade-Berço do Plantio Direto no Brasil. Claro que por

causa de Herbert Bartz. O PL é do deputado estadual Tercílio Turini e está em sua primeira votação - são necessárias três. O JR ainda vai fazer uma pesquisa para saber quem é o rolandense mais ilustre de nossa história. Bartz é, certamente, um dos fortes candidatos. Danke, Herbert...

Boa Leitura.

**Josiane Rodrigues**  
Editora  
**José Eduardo**  
Editor



**Martin Scorsese Essencial**



Scorsese é um dos maiores diretores da história do cinema - alguns o consideram O, e acaba de lançar seu novo longa - Assassino da Lua das Flores que vai concorrer a tudo quanto é prêmio. E, como estou com vontade para homenagear, vamos lembrar alguns clássicos desse monstro.

- Taxi Driver: Um dos filmes mais impactantes do seu tempo, Taxi Driver é a segunda parceria entre o diretor e Robert de Niro, e alçou o ator a status de grandeza. A trama acompanha um taxista traumatizado pela guerra do Vietnã que em frente a vida de violência que presenciam nas ruas de Nova York dos anos 80 até que despiroca de vez e sai matando e aloprando geral.

- Os Bons Companheiros: Um dos grandes grandes enormes clássicos de máfia do cinema. Para muitos o melhor filme do diretor. Nele acompanhamos Henry (Ray Liotta) e sua vida na máfia desde criança, quando só admirava, até virar um gangster e montar seu "time". Mais uma vez DeNiro impecável, mas quem rouba a cena é Joe Pesci que começava a criar um personagem que viria a repetir em outros filmes.

- Cassino: Assisti tanto esse filme que acho que sei decor. DeNiro (de novo) é o gerente de um Cassino em LasVegas, ele não é exatamente da máfia, mas o Cassino é, e tudo em volta dele também. Sharon Stone impecável - acho que ganhou Oscar - e Joe Pesci repetindo seu papel - muito bem. Filmaço.

- Os Infiltrados: Saíndo da máfia Italiana e entrando na Irlandesa, esse remake de um filme japonês conta a história de um mafioso infiltrado na polícia, enquanto um policial se infiltra na máfia. Leo DiCaprio numa grande injustiça não levou o Oscar, um dos melhores filmes policiais já feitos com um final que eu demorei muito pra gostar - na real ainda não gosto - mas que faz todo sentido.

- Lobo de Wall Street: O filme que mais gosto dele, uma comédia ácida e certeira sobre um cara que enriquece com corretagem ilegal na bolsa. Baseado numa história real o filme virou clássico instantâneo. Mais uma vez DiCaprio - o DeNiro moderno do diretor - perdeu injustamente o Oscar. Que filme bom!



**Samuel M. Bertoco** é formado em Marketing e Publicidade

**palavras IDOLATRIA**

Volto a lembrar que este mês de setembro, mês da Bíblia, está considerando a figura de Josué. Uma escolha influenciada pelas comemorações dos 200 anos da Independência do Brasil. Josué assumiu a liderança do povo depois da morte de Moisés e, certamente, aprendeu de Moisés como liderar o povo na condução para a Terra Prometida. No livro do Êxodo 32, 7-14, vemos como Moisés se comporta diante Deus ao se deparar com o pecado da idolatria. Assume um comportamento de amor pelo povo, colocando-se em oração diante de Deus e invoca a misericórdia divina para que o povo não seja destruído. A liderança carismática de Moisés se caracteriza pelo amor ao povo, mesmo reconhecendo se tratar de um povo cabeça dura. Neste tempo que comemoramos os 200 anos da Independência política do Brasil, não sei se temos condições de lembrar lideranças políticas com amor pelo povo. Infelizmente, vemos lideran-

ças que usam o povo em benefício de seu partido ou em benefício próprio. A figura de Moisés inspira lideranças que amem o povo e se coloquem a serviço para que possa viver em paz. Também chamo a atenção sobre outro tema: o pecado da idolatria, que consiste em trocar Deus por um ídolo. No deserto, o ídolo foi representado por um bezerro de metal. O ídolo é sempre feito por mãos humanas; é fabricação humana. No deserto, o ídolo foi fabricado em forma de bezerro. Mas a idolatria pode ser fabricada também em forma de pensamentos, de ideologias transformadas em ídolos. Nós, cristãos, sofremos muitas agressões porque nossos bispos, padres e outras lideranças católicas chamam atenção para o perigo de idolatrar ideologias. Quando a Igreja profetiza contra ideologias, sempre é agredida! Como devemos reagir diante da idolatria de nossos dias? Jesus faz uma proposta bem ousada:



aproximar-se dos publicanos e dos pecadores. A lei judaica proibia aproximar-se e sentar-se à mesa com pecadores e publicanos para não serem contaminados pelo pecado. Jesus desobedece a lei para mostrar que Deus é misericórdia e sua misericórdia consiste, não apenas em se aproximar do pecador, mas de ir em busca da ovelha perdida. Quem é o pecador? É aquele e aquela que perde, conscientemente, a riqueza de Deus. Aqui vemos traçada a missão de cada um e cada uma de nós como Igreja: sermos mise-

ricordiosos ao andarmos em busca da vida perdida para alegrar o coração de Deus. A misericórdia não julga e nem castiga; a misericórdia acolhe e nos faz fraternos. Amém!



**Monsenhor José Agius** (in memoriam)

**Reflexão**

**Com Laços de Amor**

*Atrai-os com cordas humanas, com laços de amor; fui para eles como quem alivia o jugo de sobre as suas queixadas e me inclinei para dar-lhes de comer. Oséias 11:4*

O Senhor Jesus Cristo atraiu para Si os nossos pecados e crucificou a fonte produtora de pecados, que é o nosso ego (eu), assegurando-nos a perfeita libertação de nós mesmos. O Cristão é aquele que não está apenas perdoado, mas liberto de si mesmo. Cristo morreu e ressuscitou, e nós morremos e ressuscitamos Nele. Portanto, o nascido de novo é agora uma nova criatura, uma vez que passou da morte para a vida. A morte de Jesus foi toda inclusiva. Estou crucificado com Cristo; logo, já não sou eu quem vive, mas Cristo vive em mim; e esse viver que agora tenho na carne, vivo pela fé no Filho

de Deus, que me amou e a si mesmo se entregou por mim. Gálatas 2:19-20. Aquele que O recebeu pela fé, ocupa agora uma posição perante Deus de um futuro sem nuvens. Em verdade, em verdade vos digo: Quem ouve a minha palavra e crê naquele que me enviou, tem a vida eterna, não entra em juízo, mas passou da morte para a vida. Joao 5:24. Ora, tudo isso é verdade para aquele que crer - e as Escrituras garantem isso - o que mais desejamos? Aqui repousa o segredo da nossa vitória: Cristo em nós! Continuamos no corpo, cercados de inúmeras fraquezas, expostos a inu-

meras tentações, mas, Cristo, to é a nossa vitória. Por nós mesmos, somos incapazes de ter um único pensamento bom, ou de nos mantermos por um momento sequer na bendita posição onde a graça nos coloca. A grande verdade é que temos vida eterna e que estamos ligados à Cabeça viva no céu pelo Espírito Santo, que foi enviado à Terra, de modo que estamos eternamente seguros. Nada poderá jamais tocar em nossa vida, ainda mais se considerarmos que ela está escondida com Cristo em Deus. Porque morrestes, e a vossa vida está oculta juntamente com Cristo, em

Deus. Quando Cristo, que é a nossa vida, se manifestar, então, vós também sereis manifestados com ele, em glória. Colossenses 3:3-4. Nada pode tocar em nossa vida ou deslocar a nossa posição, mesmo considerando que o nosso andar é imperfeito, a nossa posição foi conquistada pelo Senhor Jesus que desceu (inclinou) para nos salvar. Amém!!!



**Humberto Xavier Rodrigues** é formado em Teologia.

**JÁ SE IMAGinou COM UMA INTERNET DE VELOCIDADE ABSURDA?**

**9000 MEGA**

**R\$109** + **WI-FI GRÁTIS** + **INSTALAÇÃO GRÁTIS**

**MONEX INTERNET**  
O Mundo ao Seu Alcance  
(43) 99834-6490

CONCORRA A UM SCOOTER ELÉTRICA sorteio

VERIFIQUE DISPONIBILIDADE PARA O SEU ENDEREÇO  
**ROLÂNDIA - SABÁUDIA - CAMBÉ - LONDRINA**

**JR** **jornalderolandia.com.br**  
**@umjornalregional**  
**/UmJornalregional**  
☎ 43 9.8808.1196 ☎ 43 9.8808-9151  
**jornalderolandia1@gmail.com**

**SILVA & RODRIGUES EDITORA LTDA.**  
CNPJ 05.929.678/0001-77  
Rua Monteiro Lobato, 190 - sala 12 - Cep 86600-095 Centro - Rolândia - PR

**TIRAGEM**  
3000 exemplares

**JORNALISTA RESPONSÁVEL**  
José Eduardo da Silva - 0009972/PR

**IMPRESSÃO**  
Grafinorte

**EDITORIA**  
José Eduardo da Silva  
Josiane Rodrigues

**DISTRIBUIÇÃO**  
Rolândia e seus distritos, Cambé, Arapongas, Prado Ferreira, Londrina, Ibitiporã e Jaguapitã

**ACON**  
assessoria contábil

Abertura de Empresa e Legislação  
Assessoria Contábil e Fiscal  
Consultoria Gerencial  
Folha de Pagamento

**Marcio Lopes do Carmo**  
Contador  
CRC/PR-0467529-2  
marcio@aconcontabilidade.com.br

**Fabio Lopes do Carmo**  
Contador  
CRC/PR-047040-0  
fabio@aconcontabilidade.com.br

Fone (43) 3266-5739 / 3015-4739  
Av. Centro Aéreo, 1404 - Sala 02 - 1ª Andar Centro - Rolândia - PR  
acon@aconcontabilidade.com.br  
www.aconcontabilidade.com.br

**BR LAVAGENS**

**ESTÉTICA AUTOMOTIVA**

- LAVAGEM COMPLETA
- RESTAURAÇÃO DE FARÓIS
- POLIMENTO / ESPELHAMENTO / VITRIFICAÇÃO
- HIGIENIZAÇÃO COMPLETA DE TAPACARIA (BANCO / TETO / CABRITO)
- ELIMINAÇÃO DE ODORES (CIGARRO / ODORES INDESEJADOS)

Em frente ao Sup. Cidade Criança

**3016-0138 / 99901-0506**

# Homenagem: Herbert Bartz terá busto em Rolândia

■ Homenagem será feita na segunda (23); busto comemora o Dia Nacional do Plantio Direto e ficará em frente ao Museu Municipal

O 'pai' do Plantio Direto, Herbert Bartz, será homenageado com um busto, a ser inaugurado próximo ao Museu Municipal na segunda-feira (23), às 9h30. O evento marca a comemoração do 1º Dia Nacional do Plantio Direto, em 23 de outubro, depois que a Lei Federal 14.609, de 20/06/23, foi sancionada pelo vice-presidente Geraldo Alckmin (presidente em exercício).

A solenidade, que dará largada às comemorações da semana do Dia Nacional do Plantio Direto, é organizada pela Federação Brasileira do Sistema Plantio Direto (FEBRAPDP) e pela prefeitura municipal de Rolândia.

A inauguração do busto contará com a presença de Marie Bartz, filha de Herbert e membros da família Bartz, do prefeito de Rolândia, Ailton Maistro, do presidente da FEBRAPDP, Jônadan Ma, e demais representantes da diretoria, (a confirmar) do deputado federal Afonso Hamm (PP-RS), autor do PL do 'Dia Nacional do Plantio Direto', autoridades nacionais, estaduais e locais da agricultura, política e ciência, além de convidados.

A data de 23 de outubro foi escolhida como o 'Dia Nacional do Plantio Direto' porque, em 1972, Herbert Bartz adotou pela primeira vez na América Latina a prática do Plantio Direto, que tinha como principal objetivo não revolver mais o solo para combater a erosão. Essa inovação histórica de Bartz aconteceu

na fazenda Rhenânia, em Rolândia.

O JR – Um Jornal Regional conversou com Marie Bartz sobre a homenagem por um aplicativo, já que a filha de Herbert mora em Portugal, onde atua como pesquisadora. Marie chega na sexta e garantiu sua presença na segunda-feira. Ela contou como surgiu a homenagem a seu pai em forma de busto. Abaixo o texto na íntegra.

## Homenagem a Bartz

Desde o ano passado (2022), a família Bartz tem sido consultada sobre alguma referência à cidade em relação ao Plantio Direto. Houve uma consulta sobre Rolândia receber o título de 'Capital do Plantio Direto'. A este negamos de pronto o apoio, uma vez que ainda há muito para evoluir para termos o Sistema Plantio Direto adotado na sua plenitude no município. Concordamos que o Rolândia também precisava de um trabalho de base, ou seja, a população precisa saber quem foi Herbert Bartz e o que é e significa o Plantio Direto, sendo nossos pequenos, as crianças, o principal público. Isso porque a trajetória que Bartz traçou, levando o nome do município mundo afora, é uma história nossa e que precisa ser reconhecida, preservada e valorizada.

A ideia inicial foi incentivar projetos no município para desenvolver essa sensibilização, como o programa já existente em parceria da Secretaria

de Educação e a Cooperativa Integrada que trabalha com crianças o livro "O mistério do ribeirão vermelho", de autoria de Wilhan Santin, e que é inspirado na biografia de Herbert Bartz e conta sobre a adoção do Plantio Direto.

No entanto, em fevereiro deste ano recebi uma consulta dos senhores Ronaldo Antunes e Nelson Bergamini, em nome da Maçonaria, se poderiam submeter uma proposta à Câmara Municipal de Rolândia solicitando que uma homenagem à pessoa de Herbert Bartz fosse prestada, pela importância que este agricultor desempenhou no contexto de nossa agricultura nacional e mundial. Para terem uma noção, o Sistema Plantio Direto, que evoluiu a partir da adoção do Plantio Direto, numa conjuntura e esforço entre agricultores pioneiros, a academia e empresas, se tornou no início dos anos 2000 uma referência e modelo a ser seguido pelo mundo, segundo a Organização das Nações Unidas para Alimentação e Agricultura. Então esse movimento que Bartz iniciou em Rolândia não foi pouca coisa.

Antunes e Bergamini enviaram a proposta para apreciação da família que concordou em apoiar, desde que a homenagem fosse exclusivamente à pessoa de Herbert Bartz na forma de um busto ou estátua. A proposta vagou pela Câmara por alguns meses, sem muito evoluir.



Foto de Cesar Augusto, da Folha de Londrina, usada para a confecção do busto de Herbert Bartz

O estabelecimento em final de junho, pelo governo federal, do Dia Nacional do Plantio Direto, deu novo fôlego à proposta. O dia decretado para tal comemoração é 23 de outubro, por ser o dia em que Herbert Bartz realizou o primeiro plantio de soja sob Plantio Direto na Fazenda Rhenânia, em Rolândia, em 1972. Na sequência foi consultado o prefeito do município, o Sr. Ailton Maistro, que apoiou a proposta.

Em início de agosto, foi-se à procura de patrocinadores para conseguir viabilizar a confecção do busto para a comemoração do primeiro Dia Nacional do Plantio Direto neste 23 de outubro. Foi solicitado também apoio da Federação Brasileira do Sistema Plantio Direto (FEBRAPDP) para auxiliar na articulação e que tem sido liderado por Daniel Rosenthal, vice-presidente para o estado do Paraná, e Jônadan Ma, presidente da FEBRAPDP.

Além do Sindicato Rural de Rolândia, na pessoa da presidente Gayza Iácomo, estão apoiando e auxiliando na organização da iniciativa. O patrocínio foi concedido integralmente e incondicionalmente pela empresa Jacto, que possui estreita história com Herbert Bartz na concepção e desenvolvimento de pulverizadores

na década de 80. Confesso que a partir deste ponto eu, Marie Bartz, tomei a frente e identifiquei a empresa que pudesse fazer o serviço em tempo hábil. Entre idas e vindas e a superação de alguns mal-entendidos, a empresa 2CUBOS - impressão 3D de Sorocaba aceitou o desafio em fazer o busto. Utilizando tecnologia pioneira para este setor, impressão 3D, batemos o martelo e a estratégia de trabalho foi colocada em prática a partir do dia 24 de agosto com envolvimento de Filipe Gabriel e Pedro Matsubara.

O processo é constituído pela 2CUBOS que esculpiu o busto digitalmente, através de fotos referência do Sr. Bartz, posteriormente fabricado em impressão 3D, seguindo então como um modelo matriz de polímero e posterior fundição em metal. Parece simples, mas nem tanto... Várias foram as idas e vindas até termos os detalhes do modelo computadorizado, que foi realizado pelo artista da 2CUBOS.

Qualquer problema poderia comprometer a fundição e ter o busto pronto em tempo hábil. Mas apesar de tudo ter corrido bem até então, houve um contratempo na primeira impressão do molde em resina e este precisou ser refeito, comprometendo

desta forma a fundição em metal do busto. Para a solenidade deste dia 23 teremos o molde em resina. Este permanecerá por uma semana e então retornará para a empresa para realizarem a fundição em metal do busto, que deverá ter em torno de 30 kg.

A foto principal que inspirou o busto é da Folha de Londrina e de autoria de Cesar Augusto, tirada em 2012, e mostra Herbert Bartz segurando palha, que é um dos símbolos do movimento do Sistema Plantio Direto.

Confesso que tem sido bastante estressante e cansativo todo o processo e organização, mas sabendo que é algo que irá valorizar a nossa história e enriquecer o nosso município, acabo por relevar, tendo em mente o desdobramento que tudo isso pode gerar em um benefício maior.

Sinceramente não sei o que meu pai diria a respeito de tal homenagem... Geralmente este tipo de homenagem não é feita quando as pessoas ainda estão vivas (infelizmente). Mas, do que eu conhecia de meu pai, ele diria que não seria algo para ele, mas que esta homenagem seria para todos os agricultores, profissionais e simpatizantes que lutaram e ainda lutam em prol do Sistema Plantio Direto.

**QUALIDADE, VARIEDADE & ESTILO.**

**VOCE ENCONTRA NA ÓTICA KING.**

- Lentes;
- Armações;
- Óculos de sol;
- Laboratório próprio.

**Opções no infantil, masculino e feminino.**

☎ (43) 3256-1642  
☎ (43) 9.9932-0683

@oticaking f floticakingrolandia

R. Estilac leal, 170 - Sala 1 e 2. Rolândia - Pr

A MAIOR FRANQUIA DE EMAGRECIMENTO SAUDÁVEL DA AMÉRICA LATINA

Magrass®

Emagrecimento Saudável & Estética de Resultado

Conheça o método que irá te ajudar a ter mais qualidade de vida!

em novo endereço em Rolândia:

RUA GOIÁS 611

próximo ao superm. Juliana

(43) 97400-7447
(43) 3316-4142

WIZARD by Pearson

CURSO DE INGLÊS MATRÍCULA ZERO

COM COMPROMISSO DE APRENDIZADO EM CONTRATO

Comece a estudar ainda esse mês.

MATRICULE-SE JÁ!

Campanha válida para matrículas feitas entre 01.09.23 e 31.10.23. Para mais informações, consulte o regulamento no site da Wizard.com.br

WIZARD by Pearson

Avenida Castro Alves, 1533  
Telefone (43) 3015-2666  
WhatsApp (43) 98816-5353

# Ibioporã intensifica multivacinação neste sábado

■ Vacinação tem como público-alvo crianças e adolescentes; UBSS estarão abertas das 08 às 16 horas, exceto as do Pérola, Taquara do Reino e Bom Pastor - Equipe volante atenderá a população da região no supermercado Tonhão Maxi

Neste sábado, 21 de outubro, acontece o Dia 'D de Multivacinação' no Brasil. A ação irá mobilizar a população para promover a imunização em massa, cujo objetivo é garantir que pessoas de todas as idades, especialmente crianças, adolescentes e adultos, estejam com seu calendário vacinal em dia, fortalecendo a imunização contra doenças preveníveis por vacinas.

De acordo com a Secretária de Saúde de Ibioporã, Leiliane de Jesus de Martini Lopes, a maioria das Unidades Básicas de Saúde (UBS) estará à disposição da população durante o Dia D de Multivacinação, com atendimento das 8 às 16 horas.

Entretanto, algumas UBS não abrirão as portas no dia 21 de outubro. "A UBS do Pérola e Bom Pastor não estarão disponíveis devido a obras de reforma em andamento. No entanto, a comunidade não será deixada desassistida. Uma equipe volante estará presente na região do Bom Pastor, especificamente



"A UBS do Pérola estará fechada por causa da reforma", explica Leiliane de Jesus, secretária municipal de Saúde de Ibioporã



no Supermercado Tonhão Max, para atender às necessidades da população local. Isso garante que, mesmo durante as reformas, a assistência à saúde permaneça acessível", informou a secretária.

Ainda de acordo com a secretária, a UBS do setor rural, Taquara do Reino, também não abrirá as portas no Dia D. "Isso se deve à baixa demanda e ao pequeno fluxo de pessoas nessas áreas. No entanto, a força

de trabalho dessa unidade será alocada nas UBS com maior movimento, garantindo que os moradores da Taquara do Reino possam procurar a unidade mais próxima para receber as vacinas. As pessoas poderão ficar livres para procurar a unidade mais próxima de onde elas estiverem", afirmou Leiliane.

A Unidade de Saúde Kennedy operará apenas até o meio-dia, enquanto as demais unidades funcio-

narão até as 4 horas da tarde, permitindo que mais pessoas tenham acesso à imunização. A campanha abrangerá todas as faixas etárias, desde crianças de 0 a 4 anos até adolescentes e adultos, incluindo a vacinação contra Hepatite, HPV, além da vacinação da gripe e tétano. É uma oportunidade para aqueles que iniciaram esquemas de vacinação e não concluíram.

A secretária também enfatizou a importância de

completar o esquema de vacinação, especialmente em um momento em que a flutuação da temperatura e a persistência da Covid-19 requerem atenção da saúde pública.

"Nós temos muitos adultos que iniciaram o esquema e não terminaram, e com essa flutuação da temperatura a gente acaba tendo ainda casos de covid. Por isso, completar o esquema da vacinação é tão importante", orientou

a secretária de Saúde, Leiliane de Jesus.

Além disso, a secretária incentiva os pais e responsáveis a garantirem que as crianças tenham suas vacinas em dia, visto que atestados de vacinação são frequentemente exigidos para matrículas escolares, que já se iniciaram. Isso proporciona uma oportunidade conveniente para cumprir esse requisito e garantir a saúde de toda a família.

# Ibioporã fará festa de aniversário no dia 11 de novembro

■ Festa dos 76 anos de emancipação política do município, que serão completados no dia 08/11, terá corrida noturna e show de João Vitor & Gabriel

Ibioporã está se preparando para celebrar seu 76º aniversário de emancipação política, que ocorre no dia 08 de novembro. Mas a festa de comemoração será em um sábado, dia 11, com uma programação especial para celebrar a data.

De acordo com a secretária de Cultura, Lourdes Ap. da Silva Narcizo, a celebração terá início com uma corrida noturna, iniciativa da Secretaria de Esportes de Ibioporã. A 'Prova Pedestre Cidade de Ibioporã' promete agitar as ruas da cidade e começa às 19 horas no Lago Dom Pedro Zilli. Após a corrida noturna, a diversão continua com um show especial com a dupla rolandense João Vitor & Gabriel, que também ocorrerá no mesmo local.

**Sobre a corrida**  
A corrida noturna será uma oportunidade para

**A PROVA PEDESTRE**  
CIDADE DE IBIPORÃ

**DIA 11 DE NOVEMBRO**  
LAGO DOM PEDRO ZILLI

PREMIAÇÃO PARA OS 10 PRIMEIROS COLOCADOS NA CATEGORIA GERAL (MASCULINO E FEMININO)

LARGADA: PRÉ-MIRIM, MIRIM E INFANTIL: 19H  
PRINCIPAL: 19H45

MEDALHAS PARA TODOS OS PARTICIPANTES CAMISETAS PARA AS 600 PRIMEIRAS

**INSCRIÇÕES**

IBIPORÃ SECRETARIA MUNICIPAL DE ESPORTES, RECREAÇÃO E LAZER DE IBIPORÃ

os entusiastas do esporte e corredores de todos os níveis testarem suas habilidades e resistência. Às 19h ocorrerá a largada Kids e, às 19h45, os corredores adultos, PCD (Pessoas com

Deficiência) e Kangoo iniciarão a corrida noturna.

O kit de inscrição inclui um chip de cronometragem, um número de identificação, uma camiseta exclusiva do evento e, para

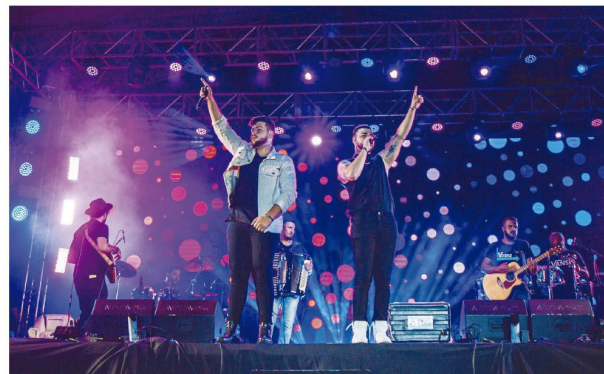

A dupla João Vitor & Gabriel (na foto: Gabriel e João Vitor) promete agitar a galera (foto: Jesu Dias)

todos os participantes que cruzarem a linha de chegada, uma medalha de FINISHER será entregue.

A corrida noturna será limitada a 500 inscrições, por isso é orientado que os

interessados se apressem para garantir um lugar na largada. O evento terá uma expectativa de encerramento às 23h e os interessados já podem se inscrever para a corrida por

meio do link: <https://www.streetracebrasil.com.br/evento/358/2-prova-pedestre-cidade-de-ibipora>.

Para mais informações, basta entrar em contato por meio do (43) 3178-0204.

**VERSAFIN**  
SOLUÇÕES FINANCEIRAS

invista no seu futuro com a HS Consórcios

**imóveis**

crédito	párcela
R\$ 700.000,00	R\$ 1.956,50 <sup>m</sup>
R\$ 500.000,00	R\$ 1.397,50 <sup>m</sup>
R\$ 250.000,00	R\$ 853,75 <sup>m</sup>
R\$ 150.000,00	R\$ 512,25 <sup>m</sup>
R\$ 100.000,00	R\$ 341,50 <sup>m</sup>

(1) 180 meses | (2) 220 meses

**Fernando Ardigo**  
43 99119-2381

Rua Arthur Thomas, 1.100 Centro, Rolândia - PR  
Av Paraná, 780 - Sala 02 Centro, Jaguaquã - PR

**NUTRIVANZA**  
NUTRIÇÃO ANIMAL

ALÉM DE RAÇÕES,  
NOVA LINHA DE SUPLEMENTOS  
**MINERAL**

EQUINOS BOVINOS OVINOS

**Qualidade que NUTRI bons resultados**

www.nutrivanza.com.br  
@nutrivanza  
(43) 3018-0000 / (43) 99197-3500  
Rod PR 170 - km 13 - Sítio Planalto Gleba Roland - Rolândia - PR

# Escolas e CMEIs de Cambé estão com mais segurança

■ Vigilantes contratados pela prefeitura de Cambé começaram a trabalhar nesta semana nos estabelecimentos municipais de ensino

Os 44 vigilantes contratados pela Prefeitura de Cambé iniciaram o trabalho de segurança nas 44 Escolas Municipais e Centros Municipais de Educação Infantil (CMEI) na segunda (16). Os profissionais foram apresentados aos diretores de cada escola e CMEI em uma cerimônia realizada no Centro de Eventos de Cambé pela manhã, com a presença do prefeito Conrado Scheller, da secretária municipal de Educação e Cultura, Estela Camata, de vereadores, secretários e representantes das polícias Civil e Militar.



O prefeito Conrado Scheller discursando durante o evento que contou com a participação de vereadores, secretários, diretores e representantes das polícias civil e militar

## Transporte coletivo na pauta

■ Prefeitura de Cambé promove audiência pública sobre o novo sistema de transporte coletivo

A Prefeitura de Cambé irá realizar uma audiência pública sobre a implementação do novo sistema de transporte coletivo municipal no dia 31, a partir das 14 horas, na Praça CEU (Rua Genésio Geraldo dos Santos, 451). Toda a população está convidada para conhecer mais o que está sendo proposto, tirar dúvidas e fazer sugestões que agreguem na mobilidade urbana do município.

Desde o último ano, o município vem promovendo estudos para implantação de um novo sistema de transporte coletivo municipal, uma exigência do Ministério Público que entende que Cambé deve separar os transportes municipal e metropolitano.



Para isso, foi contratado o Instituto de Tecnologia e Desenvolvimento Econômico e Social (ITEDES), que desenvolveu o projeto básico através de pesquisas de acompanhamento de linhas atuais e satisfação do usuário.

Esse projeto será apre-

sentado na audiência pública, assim como todos os resultados do estudo.

Também será sugerida

uma nova proposta de linhas, levantada após o mapeamento de mais de 500 rotas sugeridas pelos munícipes em consulta pública e reuniões.

anualmente para evitar possíveis problemas.

Os seguranças entram às 7 horas da manhã para se preparar e organizar tudo que precisam dentro da unidade escolar e ficam até o final da tarde, quando os alunos são entregues para as famílias, visando garantir a segurança do prédio e de todos que transitam por ali. A Prefeitura ainda está investindo mais R\$ 2 milhões em obras estruturais como elevação de muros e instalação de grades e cercas elétricas nas 44 unidades escolares. Entre as medidas também estão a instalação de câmeras de monitoramento e a implantação do botão do pânico.

Conrado Scheller destacou que esse não é o cenário ideal, mas que o governo entendeu que essa medida, mesmo sendo emergencial, é necessária para garantir o ambiente mais harmonioso possível. "São profissionais bem preparados, vi-

gilantes, aprovados pela Polícia Federal, que passam frequentemente por cursos e melhorias, com bons equipamentos com armamento e coletes. É um investimento no qual teremos que fazer um remanejamento, mas entendemos como uma medida necessária nesse momento. Colocamos hoje dentro do ambiente escolar pessoas que são muito capacitadas para cuidar das nossas crianças. Mesmo que um eventual invasor passe pelas barreiras físicas e esteja armado, teremos mais um garantidor de segurança dentro também. Estamos tentando instaurar o máximo de segurança e tranquilidade para mães, pais, alunos e equipe pedagógica", pontuou o prefeito de Cambé.

"É um dia esperado por toda a comunidade escolar, mas principalmente pelos pais. Desde a tragédia que aconteceu em Cambé, precisávamos dar esse suporte e essa segurança para eles.

A pedido da comunidade, o prefeito Conrado Scheller atendeu e foi feita uma licitação para contratar os vigilantes que passarão por um treinamento. São profissionais contratados por uma empresa idônea, que já atende nacionalmente, e está muito preparada para dar essa segurança para nossas crianças, professores e profissionais de educação", explicou Estela Camata.

"Para nós é um prazer imenso, uma satisfação enorme fazer parte dessa equipe e ser um diferencial no Paraná. Trabalhamos e oferecemos esse serviço em outras escolas no Brasil e aqui, no Paraná, Cambé é o primeiro município em que estamos. Através dessa parceria com a Prefeitura, escolas e diretores vamos garantir mais segurança e paz para essas crianças e tranquilidade para os pais", afirmou Isaque Magalhães, supervisor de segurança da Essencial Segurança.



**POSTO E CONVENIÊNCIA**  
**24 HORAS.**

**DESCONTOS ESPECIAIS**  
**EM ABASTECIMENTO DAS**  
**22H AS 06H.**



**AUTO POSTO NSA**

Entre em contato:  
**(43) 98802-5327**  
Av. Inglaterra n° 1280 - Centro  
Cambé



**Ótica Lux**



**S ALGUEIRO**  
FERRO & AÇO

APRESENTAM:



ABBA

The History

DJ ANDRÉ FREITAG

Sucessos anos 70 e 80

VÁRIOS AMBIENTES

- Camarotes
- Mesas
- Bistrôs

REALIZAÇÃO



ROLÂNDIA COUNTRY CLUB

DIA 04/11

ÀS 21:30H

\*Menores de 18 anos somente acompanhados dos pais.



Prefeitura cuidando da cidade



76

Cambé em desenvolvimento

CAMBÉ, ONDE O PASSADO

SE ENCONTRA COM UM

FUTURO BRILHANTE

Do pioneirismo à modernidade,  
o desenvolvimento é nosso forte



Prefeitura  
de Cambé

www.cambe.pr.gov.br

# O que é Câncer de Mama e como diagnosticá-lo?

■ Há várias formas de diagnosticar o câncer de mama; conheça algumas delas e saiba mais sobre a doença com a Dra. Beatriz Daou Verenhitch

Neste Outubro Rosa, o JR - Um Jornal Regional resolveu repetir a entrevista feita com a Dra. Beatriz Daou Verenhitch, mastologista que falou com o jornal no ano passado. A matéria foi muito elogiada e esclarecedora e, por isso, resolvemos publicá-la de novo: para mais mulheres poderem se informar.

Para você ter ideia, dados do Instituto Nacional de Câncer - INCA estimam que houve cerca de 66.280 casos da doença em 2021. Ou seja, quanto mais pessoas atuarem contra ela, menores serão suas consequências negativas. Entender o que é câncer de mama e como diagnosticá-lo é algo a ser reforçado ao longo de todo o ano, e por isso, o JR falou com uma especialista sobre o assunto para ajudar você a entender melhor sobre o tema a fim de desmistificar este tabu.

## O que é o Câncer de Mama?

Segundo a mastologista Dra. Beatriz Daou Verenhitch, o câncer de mama é uma alteração que ocorre a nível do DNA das células mamárias e das células dos ductos mamários. Essas alterações ocorrem devido a vários fatores e promovem o surgimento de células com muita alteração. "Essas células têm a capacidade de invadir os tecidos vizinhos, assim elas podem produzir invasão da rede linfática e as metástases longe da

mama, como no fígado, no pulmão, no sistema nervoso central e nos ossos", explica a profissional.

Verenhitch reforça que o que faz essa alteração acontecerem são erros na replicação desse núcleo celular. Entender por que esses erros ocorrem em algumas pessoas, e em outras não, ainda é o grande desafio dos pesquisadores, que estudam em busca de entender e compreender por que alguns organismos são mais suscetíveis a isso e outros menos.

"O fato é que os fatores agressivos ao DNA como o tabagismo, por exemplo, incidem diretamente nestas possíveis causas e algumas famílias compartilham de estruturas de DNA já com falhas que são os famosos cânceres com história familiar positiva. Mas nem todas são assim, a maioria das mulheres não tem um problema a nível familiar, mas um erro que acontece na replicação desse núcleo celular dela pela 1ª vez em toda sua família", esclarece.

## Como diagnosticar?

Segundo pontuado por Verenhitch, o diagnóstico do câncer de mama pode ocorrer de duas formas. "Algumas mulheres vão descobrir nódulos pequenos fazendo seus exames de rotina que consideramos ser o cenário ideal, pois quanto menor a lesão, mais fácil e mais efetivo o tratamento. Porém, muitas mulheres não vão des-

cobrir nessa situação, vão descobrir apalpando um nódulo e isso pode acontecer, por exemplo, em um câncer que cresceu muito rápido", informa.

A médica ressalta que há casos em que as mulheres estão com os exames dela em dia, e por conta de um tumor que cresceu rapidamente ela já o descobre em um estágio avançado, mas no geral essa descoberta tardia é mais comum acontecer com as mulheres que estão com seus exames atrasados, e isso a impediu de ter descoberto o câncer mais cedo. "As etapas do processo do diagnóstico passam pelo exame clínico, pelos exames de imagem e sempre vai depender da realização de uma biópsia. A biópsia é quando é feita a coleta do material físico do interior desse nódulo alterado. Depois ele é encaminhado para o exame denominado anatomopatológico, em que vai ser observado ao microscópio pelo médico patologista que vai nos responder com laudo dizendo que tipo de célula compõem aquele tumor, ou seja, se é um câncer de mama ou não", revela Beatriz.

A médica também esclarece que, atualmente, o câncer de mama não dispõe de uma prevenção primária, como por exemplo, uma vacina. "Nós tomamos vacina para não adquirir aquela doença, e ainda hoje nós não temos nada disso em relação ao câncer de mama. O que temos hoje é algo denominado como prevenção secundária, que é a ação de diagnosticar uma doença o mais cedo possível, evitando assim complicações mais graves", afirma.

## Ações de prevenção

Segundo Verenhitch, existem algumas ações que podem ter efeitos preventivos em relação ao câncer de mama, mas, ela ressalta que nenhuma delas é efetiva se for feita sozinha. "Atividade física regular, manutenção do peso corporal nos níveis considerados saudáveis, evitar tabagismo, evitar consumo de álcool excessivo, mantendo a ingestão de bebida alcoólica em duas

a três doses semanais são considerados fatores preventivos", pontua.

Mais uma vez, a especialista lembra que é importante manter a associação de todas essas medidas juntas para que, de fato, exista um ato maior de prevenção. "Além dos hábitos saudáveis, a realização dos exames regularmente também é importante para evitar o câncer de mama. Diagnosticar esse câncer o mais precoce possível não deixando de fazer a mamografia principalmente após os 40 anos, associando ao autoexame uma vez por mês, também é muito importante", finaliza.

## Sobre a Dra. Beatriz

A Dra. Beatriz Daou Verenhitch possui graduação em Medicina pela Universidade Estadual de Londrina (2002). Residência médica em Ginecologia e Obstetrícia pela UEL (2004). Título de especialista em Ginecologia e Obstetrícia pela Federação Brasileira de Ginecologia e Obstetrícia (2005). Residência médica em Mastologia pela Uni-



Doutora Beatriz na Jornal Paulista de Mastologia 2022

versidade Federal de São Paulo (2006). Beatriz Daou Verenhitch ainda tem o Título de especialista em Mastologia pela Sociedade Brasileira de Mastologia (2006). Mestre em Ciências pelo departamento de

Ginecologia da UNIFESP (2011). Preceptora do Ambulatório de Mastologia da Pontifícia Universidade Católica, campus Londrina, e é Doutoranda pela Universidade Federal de São Paulo.

## Saúde de Rolândia faz abordagem educativa sobre vacina em escolas

Atividades serviram para divulgar a campanha de Multivacinação neste sábado em todas as Unidades de Saúde do município

Neste sábado (21), das 08 às 17 horas, todas as Unidades Básicas de Saúde de Rolândia estarão abertas para a vacinação. O Mutirão de Imunização tem como alvo as pessoas de todas as idades: bebês, crianças, jovens, adultos e idosos. Estão disponíveis vacinas contra a gripe, a covid-19 e contra muitas outras doenças.

A recomendação é para que as pessoas levem a carteira de vacinação e um documento.

Para divulgar a ação, a equipe da UBS Vila Oliveira promoveu uma atividade de orientação com as professoras de Ciências para trabalhar o tema em reunião de pais e também passando nas salas de aulas para orientar crianças



e adolescentes. Isso aconteceu no colégio estadual cívico-militar Francisco

Villanueva e também na escola municipal Prof. Sebastião Feltrin.



**VERRI Cardiologia**  
Clínica de Cardiologia

**Dr. Paulo Henrique Verri**  
Cardiologista - RQE 21957 | Clínica Médica - RQE 22145  
CRM-PR - 28030 | Ecocardiografista - RQE 21960

Graduação em Medicina pela Universidade Estadual de Londrina  
Residência no Instituto DANTE PAZZANESE de Cardiologia - SP  
Especialista em Cardiologia pela Sociedade Brasileira de Cardiologia  
Especialista em Ecocardiografia pelo Departamento de Imagem Cardiovascular

**Consultas em Cardiologia e Clínica Médica**  
Check-up e Prevenção cardiovascular  
Avaliação pré-participação esportiva  
Avaliação de risco perioperatório

Eletrocardiograma Doppler de Art. Carótidas e Vertebrais  
Teste ergométrico Ecocardiograma Holter de 24 horas  
MAPA - Monitorização Ambulatorial da Pressão Arterial

**(43) 3156-1190**  
verricardiologia@gmail.com  
Rua Martin Friedrich Mewes 101 (anexo à clínica DaVita) - Rolândia



**DR. WINSTON HIRASSAKI**  
ORTODONTISTA

**invisalign**  
DOCTOR

**\* TÉCNICA DE APARELHO AUTOLIGÁVEL METÁLICO E ESTÉTICO**  
**\* TRATAMENTO DE RONCO E APNEIA DO SONO**

**(43) 99972-1871**  
**@WINSTON.ORTODONTISTA**

Av. Expedicionários 342 - sala 81 - Rolândia

**APOIO SAÚDE** A sua casa de produtos médicos de Rolândia.

Produtos médicos e ortopédicos

- Cadeira de rodas e banho;
- Camas hospitalares, muletas e andadores;
- Meias compressivas, máscaras, luvas e muito mais.

Atendemos clínicas e consultórios e trabalhamos também com locações.

**(43) 3016-1399**  
Av. Romário Martins, 56-B - Rolândia (PR)





**ULTRA-X**  
DIAGNÓSTICOS POR IMAGEM

**COM VOCÊ NO OUTUBRO ROSA**

**Clínica Ultra-X**  
Realizamos os seguintes exames:

- MAMOGRAFIA DIGITAL
- ULTRASSOM
- DENSITOMETRIA ÓSSEA
- DOPPLER
- RAIOS-X

SIGA A CLÍNICA ULTRA-X EM NOSSAS REDES SOCIAIS

**8h às 17h30**

Unidade 1: Rua Monteiro Lobato, 507  
Unidade 2: Rua Estilac Leal, 165  
**(43) 3255-5756 | 3256-1462**  
**Whatsapp: (43) 99652-7459**

## Dia 25: inauguração de ginásio e abertura do JIA

■ Inauguração do ginásio de esportes do Araucária e abertura dos Jogos do Idoso de Arapongas 2023 acontecem na próxima quarta-feira

A Prefeitura de Arapongas redefiniu a data de inauguração do Ginásio de Esportes do Conjunto Araucária (esquina das ruas Casaca de Couro e Bacurau Barrado) e também a abertura dos Jogos do Idoso (JIA) 2023. Os eventos serão realizados simultaneamente na quarta-feira (25), às 14h, com a presença de autoridades, idosos atendidos pelos serviços socioassistenciais e comunidade em geral.



O JIA promove interação entre as pessoas idosas

### Homenagem

O ginásio de Esportes do Conjunto Araucária vai homenagear o professor Dirceu Simeijúnior, o "Kochinho". Muito conhecido no meio esportivo, ele foi um bom jogador do futebol amador na cidade, além de trabalhar no Colégio Mãe do Divino Amor e na Unopar. Foi árbitro de futebol, futsal e futebol suíço, apresentador esportivo na

Rádio Transamérica, comentarista de arbitragem na Antares FM, locutor do Estádio Municipal dos Pássaros e, por muitos anos, foi funcionário do Clube Comercial.

### Você sabia

O JIA tem como objetivo proporcionar a socialização, a inclusão social e a prática esportiva entre os participantes e a comuni-

dade em geral. As modalidades a serem disputadas nas categorias feminino e masculino serão: dominó, truco, cacheta, dama, ginacana e dança. Inscrições: as inscrições para o JIA 2023 foram prorrogadas e podem ser feitas até o dia 20/10. O JIA é uma ação integrada entre a Secretaria Municipal de Assistência Social e Secretaria Municipal de Esporte.

## Câmara reúne mulheres para falar sobre o Outubro Rosa

■ Ação foi promovida pela Procuradoria Especial da Mulher (PEM) e reuniu cerca de 100 mulheres



Numa ação desenvolvida pela Procuradoria Especial da Mulher (PEM), a Câmara Municipal de Arapongas recebeu na manhã desta terça-feira (17), cerca de cem mulheres para falar sobre a Campanha Outubro Rosa. O Outubro Rosa é o mês de conscientização sobre o câncer de mama e sobre a importância do diagnóstico precoce. No Brasil, este é o tipo mais comum de câncer en-

tre as mulheres, depois do câncer de pele não melanoma. O INCA (Instituto Nacional do Câncer) aponta que, para 2023, são mais de 73 mil novos casos. "Nosso objetivo foi compartilhar informações e promover a conscientização sobre a doença", disse a vereadora e procuradora da mulher Meiry Farias.

A procuradora adjunta, vereadora Marilsa Staub Vendrametto, destacou a importância do encontro. Ela afirmou ter sido um evento especial que contou com representantes de vários segmentos.

"Com esse encontro, podemos conhecer melhor as prioridades para que possamos encaminhar demandas, além de termos a oportunidade de, quem sabe, desenvolvermos novas políticas públicas voltadas para as mulheres", frisou Marilsa.

## CRAS's e CREAS em novo horário

■ Órgãos de Arapongas tem novo horário de atendimento; CREAS tem nova sede e novo endereço no município

A Prefeitura de Arapongas, por meio da Secretaria Municipal de Assistência Social (Semas), informa sobre o novo horário de atendimento dos Centros de Referência em Assistência Social (CRAS's) e também do Centro de Referência Especializado de Assistência Social (CREAS). Os locais passam a atender a população das 07h00 às 15h00 – sem intervalo (de segunda a sexta-feira).



CREAS agora está na rua Pavão 284, na região central de Arapongas

### Novo endereço do CREAS

Outra novidade é que o CREAS está situado em novo endereço: Pavão nº 284 – Centro. Segundo a secretária de Assistência Social, Terezinha Canassa, as mudanças visam contribuir para uma melhor prestação dos serviços socioassistenciais à população. "Foram mudanças necessárias que vêm para fortalecer a qualidade dos trabalhos, pensando na comunidade que utiliza desses serviços, mas também

para os funcionários que exercem diariamente suas funções", disse. Canassa reforçou também que a população atendida foi avisada antecipadamente das mudanças.

### Você sabia?

O CREAS possui abrangência municipal atendendo o público em situação de risco e/ou violência, abrangendo crianças, adolescentes, adultos, idosos e pessoa com deficiência.

Como também adolescentes em cumprimento de medida socioeducativa. Dos quais são encaminhados principalmente pelo sistema de garantia de direitos. Devido essas peculiaridades os atendimentos são previamente agendados. Os acompanhamentos são realizados com atendimentos, visitas domiciliares, articulação e reuniões de rede, relatórios aos órgãos de proteção e encaminhamentos.

## Tânia Guerreiro em Arapongas

■ Renomada sargento faz palestra sobre pedofilia na sexta-feira (27) na IPR

Na próxima sexta-feira, dia 27, Arapongas recebe a palestra "Juntos contra a Pedofilia" com a sargento Tânia Guerreiro, que, há mais de 30 anos, é palestrante no combate à pedofilia. A palestra começa às 19 horas na Igreja Presbiteriana Renovada (Rua Calú, nº 35) e é aberta. O evento será aberto ao público com idade mínima de 18 anos. Para se inscrever, acesse o link <https://forms.gle/8cQH5AxxsvHqL4k6>.

Tânia Mara Abrão Guerreiro, subtenente da Polícia Militar do Paraná é graduada em Pedagogia e especializou-se em Metodologia para o Enfrentamento à Violência Contra Crianças e Adolescentes, na PUC-PR. Escreveu quatro manuais sobre como prevenir o abuso sexual, dirigidos aos pais, aos professores, aos policiais e às crianças e adolescentes.

**PALESTRA**  
**JUNTOS CONTRA**  
**PEDOFILIA**  
EM ARAPONGAS

**Sgt. Tânia Guerreiro**

- ✓ TRABALHA NO COMBATE A PEDOFILIA HÁ MAIS DE 30 ANOS.
- ✓ TRABALHOU NA INTERPOL
- ✓ É A ÚNICA POLICIAL MILITAR DO BRASIL, ESPECIALIZADA NESTA ÁREA.
- ✓ MINISTRA PALESTRAS NO BRASIL E NO EXTERIOR.

27/10/2023  
19h00min

Rua Calú, 35 - Centro, Arapongas  
Igreja Presbiteriana Renovada  
Arapongas - PR

APOIO:

É a única policial militar do Brasil especializada em combate e prevenção à pedofilia, com palestras no Brasil e exterior. Trabalhou na Interpol no Canadá e na Hungria e no Movimento Nacional em Defesa da Criança Desaparecida e Vitimizada.

O evento tem o apoio do Conselho Comunitário de Segurança (Conseg) e da vereadora Marilsa Staub.

**FACCAR**  
FACILITADOR DE NEGÓCIOS

**PÓS-GRADUAÇÃO PRESENCIAL**

- Especialização em Direito Penal e Processo Penal
- Gestão Empresarial e Inteligência de Negócios
- Mercado Financeiro e de Capitais
- Consultoria e Estratégia Empresarial
- Desenvolvimento de Comércio Eletrônico com Ênfase em Produtos Digitais
- Tecnologia da Informação nas Organizações com Ênfase em Formação de Consultores

✓ Aulas presenciais ✓ Período Noturno

**OS TEMAS MAIS IMPORTANTES DO MERCADO DE TRABALHO MODERNO, PROFESSORES QUALIFICADOS E MUITO NETWORK!**

▶ [FACCAR.COM.BR](http://FACCAR.COM.BR) ☎ 43 3255-8500

**ROLANVEL**  
OFICINA  
**T. ARAUJO**  
MULTIMARCAS  
(43) 99632-5684  
Pres. Vargas 3290 - Rolândia

**\*Câmbio**  
**\*embreagem**  
**\*freios**  
**\*injeção**  
**\*motor**  
**\*suspensão**  
**\*revisão**

**ROLANVEL**  
Lava-rápido  
**T. ARAUJO**

**LAVA RÁPIDO**  
**T. ARAUJO**  
Rua Esmeralda, 236 Vila Oliveira  
☎ 43 99144-9549

**CWC CORRETORA DE SEGUROS**

**CWC**  
CWC CORRETORA DE SEGUROS LTDA

**O SEGURO QUE VOCÊ PRECISA E MERECE!**

Tenha aqui a segurança ideal para **veículos, residência, máquinas e equipamentos agrícolas.**

Fale conosco:  
☎ (43) 9.9902-6336 / 9.9933-6854  
☎ (43) 3256-1324  
✉ [cwccorretorasseguros@gmail.com](mailto:cwccorretorasseguros@gmail.com)

📍 AV. INTERVENTOR MANOEL RIBAS, Nº 477 - ROLÂNDIA

# A 'Cacau Show Contêiner' do Supermercado Juliana 2

■ Além dos deliciosos chocolates, espaço oferece cafés e sobremesas especiais e atende em horário estendido; loja fica na Juliana da av. Atlanta

Rolândia tem uma nova opção irresistível para os amantes de chocolates: a Cacau Show Contêiner anexo ao Supermercado Juliana 2, na Av. Atlanta 600, no Santiago. A nova loja veio para entregar uma experiência única, oferecendo os inigualáveis produtos de chocolate e outras delícias que fazem parte da rede Cacau Show.

Agora ficou mais fácil e prático encontrar os produtos Cacau Show sem precisar se deslocar para o centro da cidade, afinal a localização estratégica do supermercado Juliana 2 proporciona essa comodidade aos consumidores. "Agora tem produtos da Cacau Show bem pertinho dos moradores dessa região. Estaremos sempre de portas abertas para receber o público de segunda a sábado, das 9h às 19 horas, e aos domingos das 9h às 13 horas. Ou seja, vai funcionar praticamente no mesmo horário de atendimento do supermercado", explicou a proprietária do espaço, Adriella Bacarim.



Tais mostra uma cesta da Cacau Show, perfeita para presente: na foto da direita, Bianca, Gustavo, Adriella e Marcos Eduardo no dia da inauguração da Cacau Show do Juliana

tária do espaço, Adriella Bacarim.

**Variedade e cafeteria**  
Quem for até a 'Cacau Show Contêiner' do Juliana 2 pode comprar produtos bem variados. Desde os clássicos e mais procurados como as barras da linha laCreme e LaNut até opções mais diferentes como, por exemplo, café, cappuccino com borda de

chocolate laCreme, fondue de frutas frescas (uva e morango), waffle, e outras sobremesas, todas elaboradas com o delicioso chocolate Cacau Show. O 'Cacau Show Contêiner' também tem um local com mesas e cadeiras para saborear essas delícias.

**Promoção e descontos**

A loja está com diversos produtos disponíveis com

descontos imperdíveis, lembrando que é para quem é participante do Programa de Descontos Cacau Lovers. "Tem várias promoções especiais de inauguração como, por exemplo, das trufinhas laCreme em que uma sai por R\$3,10 e quatro saem por R\$9,90", pontuou Adriella. "Na Cacau Show há diversas opções em presentes também, e para toda a família", finaliza Adriella.

De acordo com o proprietário do Supermercado Juliana, Gustavo Lopes, há algum tempo eles já vinham planejando como ocupar esse espaço de forma adequada e diferenciada. "O nosso foco foi oferecer algo que suprisse a demanda de um consumo rápido, e também, para atender uma gama maior de oferta de produtos. Foi quando surgiu a ideia da Cacau Show que é uma marca muito conhecida e que não é concorrente do



supermercado", revelou Gustavo.

Portanto, se você é um amante de chocolate ou está em busca de um presente especial, não deixe de visitar a loja 'Cacau Show Contêiner' do Super-

mercado Juliana 2, na Av. Atlanta 600, no Jardim Santiago. Outras informações podem ser obtidas pelo telefone (43) 99180-1163 ou por meio do perfil @cacaushow.sup.juliana no Instagram.



43 3256-1462  
43 9 9983-6523

Rua Estilac Leal - 165  
Rolândia - PR



**Equipe de profissionais competentes**  
**Saiba mais no 9.9983-6523**

**BOOTCAMP**

**TECLA DE CRESCIMENTO**



**18 | NOV**

AURORA SHOPPING - LONDRINA/PR



REALIZAÇÃO | ISHIFT PERFORMANCE EMPRESARIAL

**EM ROLÂNDIA**

RESIDENCIAL

**FRANCISCO TRIBULATO**



**AQUI SEU ALUGUEL VIRA CASA PRÓPRIA**



ACESSE O QR CODE E CADASTRE-SE



**Empreendimento no final da av. Júlio Braz Damasceno, próximo ao supermercado Boa Compra 3**

**BREVE LANÇAMENTO**

(43) 9109-7742









# Ex-aluno do Colégio Roland expõe projeto no México

■ Erê, de 19 anos, venceu feira em Recife com projeto de Agrofloresta e se credenciou para a Expo-Sciences International, em Puebla

Francisco Erê Consani Steidle, 19 anos, ex-aluno do Colégio Roland e aluno da UFPR, de Curitiba, leva seu projeto 'Agrofloresta - uma Alternativa Sustentável para a Produção de Alimentos Saudáveis, de Recuperação de Áreas Degradadas e de Educação Ambiental' para a Produção de Alimentos Saudáveis, de Recuperação de Áreas Degradadas e de Educação Ambiental' para a Expo Science International 2023, que acontece em Puebla, no México, de 21 a 27 de outubro. Essa é a 2ª maior Feira de Iniciação Científica do mundo.

O projeto de Erê foi selecionado depois de vencer a categoria 'Ciências Agrárias' na FENECIT (Feira Nordestina de Ciência e Tecnologia) 2022, realizada em Recife (PE), concorrendo pelo Colégio Roland. Erê viajará na quinta-feira (19) para o México em companhia de Aparecida Maroneze, diretora do Roland, e da professora Fernanda Polvani. Seu orientador, Fernando Poppi, não pôde acompanhá-lo por problemas de agenda.

O projeto 'Agrofloresta - uma Alternativa Sus-



A professora Fernanda Polvani, o professor e orientador Fernando Poppi, a diretora Aparecida Maroneze e Francisco Erê; na foto ao lado, Erê exhibe o 'Girassol Mexicano', que será utilizado em sua apresentação



tentável para a Produção de Alimentos Saudáveis, de Recuperação de Áreas Degradadas e de Educação Ambiental', foi desenvolvido por Francisco Erê, em parceria com a Fazenda Bimíni, onde mora com os pais Daniel e Dora, com o irmão Endi e com a avó Ruth. "Meu projeto se iniciou em 2019, com a ideia de criar uma produção alimentícia de forma susten-

tável, orgânica e saudável", relembra Erê. "A agricultura sintrópica é um sistema de agricultura sustentável baseado em princípios e práticas agroecológicas. Ela imita padrões naturais de crescimento das flores e ecossistemas naturais para criar sistemas agrícolas produtivos e ecológicos", explica.

Fernando Poppi contou um pouco da trajetó-

ria científica de Erê. "Em abril de 2021 começamos os estudos sobre os Sistemas Agroflorestais (SAFs), na forma de um projeto de Iniciação Científica", relembra. Em novembro do mesmo ano, o projeto venceu a edição 2021 da FITEC - Feira Interativa de Tecnologia e Ciência do Colégio Interativa, de Londrina, o que o credenciou à FENECIT 2022, na qual

também ficou em 1º lugar. "Isso abriu as portas para a Expo Science International 2023", ressaltou Poppi. Aparecida Maroneze, a Cidinha, diretora do Colégio Roland, afirmou estar feliz por ser o primeiro trabalho do Roland a tornar-se 'internacional'. "Sair do Brasil com um trabalho do colégio é uma realização muito grande, especialmente porque foi

tudo planejado quando começamos com a Iniciação Científica, cerca de 5 anos atrás", revela a diretora. "Essa Iniciação pode ser trabalhada em qualquer das disciplinas dadas aqui no Roland", pontuou Cidinha. "Hoje todas as salas têm trabalhos e já temos oito trabalhos classificados para feiras e eventos científicos Brasil a fora", comemorou a diretora.

## 'Bafafá': evento da ACIR Mulher arrasou

■ Mais de 430 mulheres se divertiram com a mãe-influencer-standuper Mari Bernini

Na noite da quarta-feira (18), mais de 430 mulheres participaram do 'Agora São Elas no Bafafá da Mari' n'O Garfo Eventos, organizado pelo Conselho da Mulher Empreendedora e da Cultura de Rolândia (CMEC) - ACIR Mulher. Criado pela digital influencer, mãe e apresentadora Mari Bernini, o evento é muito mais do que um stand-up e tem como proposta ser um vale-night (super merecido) para todas as filhas de Eva.

"Falamos sobre tantas coisas em nosso dia a dia que envolvem a questão do autocuidado, e com certeza, dar risada e sair para se divertir também faz parte desse cuidado, e faz bem para a nossa saúde mental", revelou Mari Bernini ao JR. A noite foi

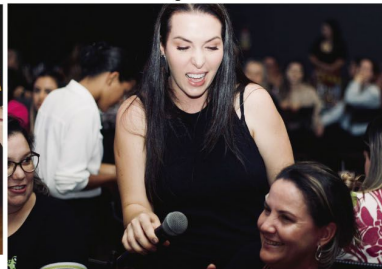

Evento com Mari Bernini foi organizado pelo CMEC - ACIR Mulher

divertidíssima e muito elogiada pela grande maioria das presentes.

O evento 'Agora São Elas no Bafafá da Mari' teve como patrocinadores as empresas Labormed, Vet Ville, MW Basic Store (Cambé), CNA Rolândia, O Boticário, Solimar Con-

feções, Encantos Moda Íntima, Plano de Saúde Hospitalar, Farmácia Primavera, Versa Corretora de Seguros, Dani Serpeloni e JR - Um Jornal Regional.

Confira alguns momentos do 'Agora São Elas no Bafafá da Mari' nas fotos da ACIR.



## LANÇAMENTO

### MAISON TERRASSE

PISCINA ADULTO / INFANTIL  
QUADRA POLIESPORTIVA  
PRAÇA DE DESCANSO  
PLAYGROUND  
PUB  
CHURRASQUEIRA C/ PISCINA PRIVATIVA  
SALA DE JOGOS  
SALA DE RELAXAMENTO E BEM-ESTAR

PLANTÃO DE VENDAS  
RUA DUQUE DE CAXIAS, 369 - CENTRO, ROLÂNDIA (ESQUINA COM SANTOS DUMONT)  
E SUPERMERCADO JULIANA - CENTRO

(43) 99670-0064 LAIR FIORILLO CORRETOR IMOBILIÁRIO CRECI F22872

CENTRO DE FORMAÇÃO DE CONDUTORES  
**CAVIÚNA**  
AUTOESCOLA

Você quer ter sua Habilitação?

CATEGORIA A CATEGORIA B CATEGORIA D

Inclusão de Ônibus com agilidade.

- 1ª Habilitação (Moto e Carro).
- Inclusão de Categoria de Carro, Moto ou Ônibus.
- Inclusão de E.A.R.
- Renovação ou Emissão Definitiva de CNH.

(43) 98861-0771 (43) 3256-7149  
Av. Int. Manoel Ribas, 450 - Centro Rolândia-PR (Próximo ao parque infantil)

# Rolândia: sábado tem Conferência Municipal de Cultura

Além da da eleição de novos delegados e conselheiros, Conselho quer ajustar Lei do FMC para atender também artistas que não tenham CNPJ

Neste sábado (21), Rolândia realiza sua 5ª Conferência Municipal de Cultura, das 9h às 11h e das 13h às 17h, no Centro Cultural Nanuk, uma iniciativa da Prefeitura de Rolândia por meio da Secretaria Municipal de Cultura e Turismo.

A conferência aborda diversas facetas da cultura local e nacional.

De acordo com Wagner Campos, o palhaço Vavá, presidente do Conselho Municipal de Cultura (CMC), e Flávia Galberio, secretária de Cultura e Turismo de Rolândia, parte da programação inclui o preenchimento das vagas no Conselho. A iniciativa busca revitalizar o CMC e garantir uma representação plural e engajada nos rumos da cultura no município. "A princípio são dois segmentos que es-

tão com vacância, o de artesanato, e de artes visual e audiovisual", informou a secretária.

Para Vavá, a Conferência tem o objetivo de realizar o ajuste na questão dos conselheiros afastados. "Nós vamos eleger novos conselheiros e vamos manter os que já estão. Estamos realizando esse evento também para ficarmos de acordo com o Sistema Nacional de Cultura, afinal isso é algo que já está acontecendo no Brasil, em todos os municípios", explicou.

A seleção dos delegados que representarão Rolândia na conferência estadual também é um destaque da pauta. Esses delegados serão os porta-vozes das demandas e propostas da cidade a nível estadual, fortalecendo a presença de Rolândia no cenário cultu-

**4ª CNC**  
CONFERÊNCIA NACIONAL DE CULTURA  
**5ª CONFERÊNCIA MUNICIPAL DE CULTURA**

**DIA 21/10/2023**  
9H ÀS 11H  
13H ÀS 17H

Centro Cultural Nanuk

REALIZAÇÃO:  
**Prefeitura de Rolândia**  
**Secretaria Municipal de CULTURA E TURISMO**

ral do Paraná.

Outro ponto crucial em discussão é a aprovação do Plano do Fundo Municipal de Cultura. Esse plano é peça fundamental para que o sistema municipal

de Cultura alcance a sua plenitude, oferecendo estratégias e diretrizes para o desenvolvimento da cultura na cidade.

"Neste evento também temos a possibilidade de

reivindicar algumas situações que a gente precisa ajustar como o Plano do Fundo Municipal de Cultura para que atenda também os artistas independentes, os que têm apenas o CPF. Isso porque até então a Lei do Fundo Municipal de Cultura só atende a quem tem CNPJ, ou seja, só entidades. No último plano, foram premiadas sete entidades que vão executar as ações a partir do próximo ano", informou.

De acordo com Vavá, o Poder Executivo é responsável por encaminhar ao Legislativo a proposta de permitir a participação dos indivíduos independentes, portadores de CPF, no Fundo Municipal de Cultura. "A prefeitura disponibilizou um montante de 200 mil, acrescido de 40 mil, proveniente de um ex-

cedente do último edital. Assim, o total destinado a esse edital do ano corrente é de 240 mil, a ser executado pelos vencedores a partir do próximo ano", informou.

Além disso, os participantes terão a oportunidade de discutir os eixos propostos pelo Ministério da Cultura para a Conferência Nacional de Cultura.

De acordo com os organizadores, a 5ª Conferência Municipal de Cultura promete ser um espaço de grande importância para a cultura local, permeado por diálogos construtivos e participativos, representando a diversidade cultural de Rolândia e, por isso, toda a comunidade está convidada a participar e contribuir para o desenvolvimento cultural do município.

## Rolândia + Turística: experiências únicas

Evento, fruto de parceria entre o Sebrae e a Prefeitura Municipal, tem foco em desenvolver produtos turísticos que ofereçam experiências únicas

O evento 'Rolândia + Turística: Experiências e Destinos Turísticos Inteligentes' acontece no dia 26, no Nanuk, das 15:30 às 16:30. A ação é uma parceria entre o Sebrae e a Prefeitura de Rolândia, através da Secretaria de Cultura e Turismo.

O foco principal do evento é desenvolver produtos turísticos que ofereçam experiências únicas para visitantes e moradores locais. A ideia é transformar a cidade em um destino turístico inteligente, que aproveite seu potencial cultural, histórico e natural para atrair turistas e crescer economicamente.

Este é um momento importante para todos os envolvidos na parte turística e cultural da cidade, e a presença da comunidade é fundamental. Nessa jornada, o Sebrae tem desempenhado um papel fundamental, fornecendo orientação e recursos para ajudar a criar experiências turísticas inovadoras.

As pessoas que quiserem celebrar o progresso e fazer parte do crescimento do turismo, podem se inscrever previamente no evento de modo online. A inscrição é simples e gratuita e pode ser feita por meio do link: <https://forms.gle/8LoSRYEnudLGB4Nz6>.

**Rolândia + Turística!**  
EXPERIÊNCIAS E DESTINOS TURÍSTICOS INTELIGENTES

26/10 - QUINTA-FEIRA  
15:30H ÀS 16:30  
CENTRO CULTURAL NANUK  
RUA DUQUE DE CAXIAS, 1679

INSCRIÇÃO GRATUITA PELO LINK!

REALIZAÇÃO:  
**SEBRAE**  
**ROLÂNDIA PREFEITURA DA CIDADE**  
**Secretaria Municipal de CULTURA E TURISMO**

## Agende-se VIII Costela Fogo de Chão (800 kg)

Comunidade Luterana de Rolândia Av. Tiradentes, 1153, centro.

Consumo no local: R\$90,00.  
1 kg de costela assada, arroz, farofa e saladas.  
Para retirada: R\$80,00.  
1 kg de costela assada, sem acompanhamentos.

Vendas antecipadas e convites limitados:  
(43) 9-9921-3958 / (43) 9-9919-7600

**Investir e Ganhar no Sicredi**

Aqui, a sua vida financeira rende muito mais

Quanto mais investir, maiores são as chances de ganhar!

**2 Jeeps Compass 2023**  
Sorteados por estado, PR e SP

**37 Scooters X8 Hawk**  
Sorteados por agência

Mais de **R\$ 850 mil** em prêmios

Converse com seu Gerente ou acesse:  
[www.sicredi.com.br/promocao/investireganharosicredi/](http://www.sicredi.com.br/promocao/investireganharosicredi/)

**Sicredi**

Fonte: Sebrae. Material elaborado em parceria com a Agência de Marketing Digital do Sebrae-PR, sob o comando da Equipe de Marketing Digital. Este conteúdo é informativo e não constitui oferta de produtos ou serviços. Consulte o gerente responsável. Promoção válida durante o período de 2023/10/20 às 2023/11/30, sujeito a alterações sem aviso prévio. A divulgação dos resultados será realizada no site www.sicredi.com.br e no aplicativo Sicredi. Consulte a legislação aplicável.

## Rolândia poderá ter o selo 'Empresa Amiga dos Animais'

■ PL do vereador Isaac Altino institui o selo Empresa Amiga dos Animais de Rolândia, reconhecendo e valorizando a responsabilidade ambiental e social das empresas na proteção dos animais



O vereador Isaac Altino (PTB) está com um Projeto de Lei, o 064/2023, que institui o selo Empresa Amiga dos Animais de Rolândia. "O PL foi protocolado, já foi apresentado e está em discussão para ir para votação", explica Altino.

A iniciativa do vereador Isaac Altino em instituir o Selo Empresa Amiga dos Animais de Rolândia demonstra um compromisso notável em promover o cuidado e bem-estar dos animais na cidade. "Precisamos dar esse reconhecimento às empresas que adotam ações conjuntas com o município para estimular a adoção de animais domésticos resgatados", pontuou o parlamentar.

O Selo Empresa Amiga dos Animais é uma forma de destacar e valorizar as empresas que assumem responsabilidades ambientais e sociais, beneficiando diretamente os animais que estão em situação de risco na cidade. "Buscamos, com isso, incentivar a adoção e a busca por um lar amoroso para esses animais", ressaltou Isaac.

A concessão desse selo será feita às empresas que estabelecerem parcerias com o município e reali-

zarem ações concretas em prol dos animais resgatados. "É importante ressaltar que isso vai além do cumprimento da legislação, pois mostra um engajamento efetivo com a causa animal", lembrou o vereador rolandense.

Entre essas ações podem se incluir programas de conscientização e educação sobre guarda responsável de animais até a realização de eventos para adoção, parcerias com abrigos e protetores independentes, campanhas de castração e outras atividades que contribuam para a proteção e bem-estar dos animais.

O selo Empresa Amiga dos Animais é uma maneira de reconhecer publi-

camente o compromisso dessas empresas e incentivá-las a continuar realizando ações em benefício dos animais. Além disso, também serve como uma forma de incentivar outras empresas a seguirem esse exemplo, tornando-se referência no cuidado com os animais e estimulando uma transformação positiva na relação da sociedade com os animais.

"Com essa iniciativa, o município dá um passo importante na direção de uma cidade mais responsável e amiga dos animais. Que essa lei possa ser um exemplo para outros municípios e continue trazendo benefícios para os animais e toda a comunidade", conclui Isaac Altino.



O vereador Isaac Altino é advogado e professor universitário: [www.isaacaltino.com.br](http://www.isaacaltino.com.br) @isaacaltino

## Saúde de Rolândia: Marco Brasil destina recursos para uma Van de R\$ 300 mil

■ Deputado federal destinou uma emenda individual impositiva no valor de R\$ 304 mil para o Orçamento da União



O prefeito Ailton Maistro, o deputado federal Marco Brasil e Rodrigo do Locatelli

### Assessoria

O deputado federal Marco Brasil (PP-PR) destinou uma emenda individual impositiva de R\$ 304 mil ao Orçamento da União cujo destino é o município de Rolândia. O recurso, cujo valor já foi repassado aos cofres municipais, será utilizado para a aquisição de um veículo tipo van, destinado ao transporte de pacientes dos serviços de Saúde de Rolândia.

Essa emenda impositiva e esse recurso foram em resposta a um pedido feito pelo prefeito de Rolândia, Ailton Maistro. "No primeiro semestre deste ano, nos reunimos com o prefeito Ailton Maistro para discutir as demandas do município de Rolândia. O objetivo desse encontro era o de encaminhar es-

sas necessidades ao deputado federal Marco Brasil, representante de nossa região em Brasília", relembra o empresário Rodrigo do Locatelli.

Essa ação conjunta é um exemplo de colaboração e compromisso com a melhoria dos serviços de saúde em Rolândia. A iniciativa demonstra a importância de parcerias entre setores público e privado para atender às necessidades da comunidade.

"A destinação dos recursos para a compra da van é fundamental para garantir um transporte adequado e seguro aos pacientes que necessitam de atendimento médico. O município de Rolândia, ao destinar a emenda para a aquisição da van, reforça seu compromisso com a saúde e o bem-estar da população de Rolândia", finalizou Rodrigo.

residem em áreas mais distantes", pontuou Rodrigo do Locatelli.

O empenho do empresário em identificar as necessidades do município e buscar soluções foi fundamental para viabilizar essa conquista. A aquisição desse veículo representa um avanço significativo para a qualidade e eficiência do transporte de pacientes em Rolândia.

Além disso, reforça a importância de investimentos contínuos no setor da saúde, visando proporcionar um atendimento digno e acessível a todos os cidadãos. "A atuação do deputado federal Marco Brasil, ao destinar a emenda para a aquisição da van, reforça seu compromisso com a saúde e o bem-estar da população de Rolândia", finalizou Rodrigo.

**Tatu Poceiro**  
Ótimo preço e serviço de qualidade

SERVIÇO DE PEDREIRO, POCEIRO, CARPINTEIRO, REDE DE ESGOTO, JARDINAGEM, SERVIÇOS GERAIS

Rua Ouro, 560 **99950 8275**

Rua Rita Gomes 2127 - Tomie Nagatani

**MDB**  
ROLÂNDIA - PARANÁ

O MOVIMENTO DEMOCRÁTICO BRASILEIRO - MDB, Município de Rolândia, Estado do Paraná, convida os membros filiados e simpatizantes, para a Convenção Municipal de eleição do Diretório, a realizar-se no dia 27 de outubro de 2023, às 19h00, no Plenário da Câmara Municipal de Rolândia - Rua Duque de Caxias nº 288 - centro.

Rolândia, aos 06 de outubro de 2023.

**Alex Santana**  
Presidente

**Vancouros**

**VAGAS PARA DEFICIENTES**

A empresa Vancouros está cadastrando pessoas com deficiência ou beneficiários reabilitados da Previdência Social em seu banco de currículos.

Os interessados deverão comparecer à empresa com currículo em mãos ou enviar pelo e-mail: [rh@vancouros.com.br](mailto:rh@vancouros.com.br).

ESTRADA ROLÂNDIA-PITANGUEIRAS KM 03 - ZONA RURAL  
OU AV EXPEDICIONÁRIOS 469 - CENTRO - ROLÂNDIA

**INTERNACIONAL**  
COURROS

**VAGAS PARA DEFICIENTES**

A empresa Internacional Couros está cadastrando pessoas com deficiência ou beneficiários reabilitados da Previdência Social em seu banco de currículos.

Os interessados deverão comparecer à empresa com currículo em mãos ou enviar pelo e-mail: [rh@internacionalcouros.com.br](mailto:rh@internacionalcouros.com.br).

ESTRADA ROLÂNDIA CAMPINHO KM 04 - ZONA RURAL  
OU AV EXPEDICIONÁRIOS 469 - CENTRO - ROLÂNDIA

**VENHA FAZER PARTE DO NOSSO TIME**

VAGA DESEJADA

Nós sempre estamos em busca de novos talentos, inclusive de Pessoas com Deficiência.

Entre em contato pelo E-mail: [selecao.uia3@lar.ind.br](mailto:selecao.uia3@lar.ind.br)

A Lar disponibiliza vagas para pessoas com deficiência conforme previsto na Lei nº 8.213/91, art. 93, e Dec. 3.298/99, art. 3º e 4º.

**LAR FOODS**

# Muita atenção às mudanças no trânsito de Rolândia

■ Trecho da Willie Davids, da Manoel Ribas à Pres. Vargas, agora é preferencial; Alzira Tiburski é mão única no sentido Castro Alves – Pres. Vargas



Na foto 1, sinalização horizontal de Pare na av. Tiradentes ante a Willie Davids, que está na foto 2; já na foto 3, o início da rua Alzira Tiburski na avenida Castro Alves, quase em frente à delegacia

Os motoristas, motociclistas, ciclistas, e também pedestres, devem ficar atentos às mudanças ocorridas no trânsito de Rolândia nos últimos tempos. Depois de trechos das ruas

Monteiro Lobato e Duque de Caxias tornarem-se mão única, nesta semana, novas mudanças foram realizadas pelo Conselho Municipal de Trânsito.

Um trecho da rua Willie

Davids, que compreende da avenida Pres. Vargas até a avenida Interv. Manoel Ribas, passou a ser preferencial. Isso requer mais atenção de quem vem pela Avenida Tiradentes

e está acostumado a ter a preferencial naquele local. Quando chegar na Willie Davids, deve parar para dar preferencial a quem estiver naquela via.

Outra mudança feita

pelo Trânsito, e executada pela Secretaria de Serviços Públicos, foi na rua Alzira Tiburski, na região central da cidade. A Alzira agora é mão única no sentido Castro Alves-Presidente Getúlio Vargas.

A Secretaria Municipal de Serviços Públicos resalta que os locais estão todos sinalizados, alertando para essas alterações e mudanças.

## Rolândia: docentes e servidores recebem nova capacitação sobre autismo

■ Encontros têm o objetivo de capacitar e aprimorar os conhecimentos dos profissionais da educação da rede municipal, da APAE e de instituições filantrópicas do município

Em uma iniciativa dedicada ao aprimoramento da qualidade da educação em Rolândia, a Secretaria de Educação tem feito uma série de formações para professores da Educação Infantil e Fundamental, bem como a profissionais da APAE (Associação de Pais e Amigos dos Excepcionais) de Rolândia, e professores de instituições filantrópicas. A capacitação tem como foco a inclusão de alunos com Transtorno do Espectro Autista (TEA) e outras necessidades especiais, com o intuito de aprimorar as estratégias pedagógicas e promover um ambiente de aprendizado mais inclusivo e acolhedor.

### Programação

A capacitação teve início nos dias 2 e 3 de agosto, e ocorre sempre no Centro Cultural Nanuk. O primeiro encontro contou com a presença do palestrante Reinaldo Francisco Huth. O primeiro módulo abordou questões como contextualização, diferenciação dos níveis do TEA, intervenções pedagógicas e estilos de aprendizagem, proporcionando aos participantes uma compreensão mais profunda das necessidades dos alunos com TEA.

No dia 11 de outubro, o psicólogo Eric Victor Zampieri discutiu "A inclusão dos alunos com TEA: desafios



Evento foi realizado no centro cultural Nanuk

e possibilidades", ajudando os educadores a identificar os desafios e a explorar oportunidades para promover a inclusão efetiva. No 18 de outubro, última quarta-feira, o mesmo palestrante retornou para aprofundar o tema "Autismo na escola: Sucessos e Desafios", fornecendo insights práticos e estratégias de intervenção para lidar com os desafios diários que surgem ao ensinar crianças com TEA.

"No primeiro encontro, realizamos uma análise do panorama da capacitação dos professores, discutindo a necessidade de recursos e preparo. A formação envolveu a introdução ao comportamento e a identificação de descritores do comportamento, além de atividades práticas para ajudar os educadores a identificar e compreender melhor o

comportamento dos alunos. Neste segundo momento, o foco mudou para estratégias de intervenção e estudos de caso. O objetivo foi desenvolver estratégias práticas para os professores de apoio, usando o conhecimento adquirido para melhorar o ambiente de aprendizado e promover a inclusão de forma mais eficaz", explicou Zampieri.

A capacitação ainda reserva um próximo evento para o dia 23 de novembro, com a participação do Dr. José Gorla, que abordará "O desenvolvimento motor como base invisível para a cognição das crianças".

A Secretária de Educação de Rolândia, Leise Camargo, enfatizou a importância de preparar os educadores para atender às necessidades especiais dos alunos. "Atualmente, a rede de Edu-

cação Municipal conta com 108 crianças com Espectro Autista e 67 Professores de Apoio e Educacional Especializado (PAEE), o que representa um grande passo em direção à inclusão".

Leise Camargo ainda ressaltou que nem todas as crianças com TEA necessitam de um professor de apoio, mas a intenção é aprimorar o atendimento e oferecer formações mais especializadas no próximo ano. "Planejamos implementar um acompanhamento do desenvolvimento in loco, proporcionando uma experiência mais completa aos educadores. A intenção é também envolver os pais e toda a comunidade escolar, a fim de promover uma compreensão mais ampla das necessidades e direitos das crianças com transtornos", explicou.

## Doe para o Bazar da Paróquia São Paulo

Ação beneficente ocorre nos dias 25 e 26 de novembro e doações já estão sendo aceitas

Nos dias 25 e 26 de novembro, a Paróquia São Paulo Apóstolo, da Vila Operária, em Rolândia, promove o seu tradicional 'Bazar Solidário' na própria Paróquia (rua Arthur Thomas, 203). Neste momento, as organizadoras do evento estão arrecadando roupas, calçados e demais itens que serão vendidos no dia do bazar, e qualquer pessoa pode ajudar.

"Estamos arrecadando, roupas, sapatos, acessórios, livros, objetos de decoração. Tudo que as pessoas tiverem em casa e não quiserem mais, e que estejam em bom estado de uso, estamos recolhendo", informou Claudineia Candida Vanzella, que está organizando a ação em parceria com a voluntária Thais Cristine Kreling Gülzow.

Os interessados em fazer uma doação podem fazê-lo até o dia 15 de novembro na secretaria da Paróquia São Paulo. "Quem não puder levar até lá, nós também podemos buscar. Basta entrar em contato com o 9.9961-4538 e falar comigo", avisou Claudineia.

No dia da ação as pessoas poderão encontrar roupas para adultos e para crian-

### Bazar Solidário

25 e 26 de Novembro

Enjota, apertou e esqueceu? Desapega!

Roupas - Acessórios - Calçados

\*Pois e Acertou em bom estado de uso.



\*As doações devem ser entregues na secretaria da Paróquia até o dia 15/11\*

ças, calçados e acessórios, tudo por um valor muito acessível. No dia do bazar será possível fazer o pagamento em dinheiro, ou via cartão de crédito e débito, e também por Chave-pix. O objetivo do bazar é arrecadar fundos para cobrir as despesas mensais da paróquia e custear as manutenções que diariamente são necessárias para o funcionamento do local.

"Convidamos a comunidade rolandense para ajudar com qualquer doação e dessa forma contribuir para que a nossa paróquia continue de pé", pontuaram as organizadoras e Claudineia e Thais.

## Auxiliar de Produção

**Requisitos:**

- Agilidade;
- Disponibilidade para trabalho em horário comercial ou noturno;
- Proatividade.

**Atividades:**

- Prestar apoio no processo produtivo, conforme ordem de produção.

Envie seu currículo para: [rh@bdois.com.br](mailto:rh@bdois.com.br)  
com o título: Auxiliar de Produção

bdois.com.br | Rolândia - PR

Benefícios

- 📄 Cartão Multibenefícios;
- 🏠 Convênio com Faculdades;
- 🏪 Convênio com Farmácias;
- 🚗 Estacionamento na empresa;
- 🏥 Plano de Saúde UNIMED;
- 🦷 Plano Odontológico;
- 🍽️ Restaurante na empresa;
- 🛡️ Seguro de Vida;
- 🚗 Transporte com frota própria;

Se você é PCD, essa vaga também é para você

## Soldador

**Requisitos:**

- Disponibilidade de horários;
- Experiência anterior na função;
- Leitura e interpretação de desenhos.

**Atividades:**

- Operar máquina de solda MIG/MAG;
- Realizar soldagem.

Envie seu currículo para: [rh@bdois.com.br](mailto:rh@bdois.com.br)  
com o título: Soldador

bdois.com.br | Rolândia - PR

Benefícios

- 📄 Cartão Multibenefícios;
- 🏠 Convênio com Faculdades;
- 🏪 Convênio com Farmácias;
- 🚗 Estacionamento na empresa;
- 🏥 Plano de Saúde UNIMED;
- 🦷 Plano Odontológico;
- 🍽️ Restaurante na empresa;
- 🛡️ Seguro de Vida;
- 🚗 Transporte com frota própria;

# Rolândia recebe a 2ª Oktoberfest Run neste sábado

■ Inscrições para a 'Corrida do Chope' ainda podem ser feitas na entrega dos kits na Chevrolet Rolândia nesta sexta e neste sábado

Correr e beber chope. Essa é a principal química da '2ª Oktoberfest Run' que acontece neste sábado (21) em Rolândia. A corrida, promovida pela Capa Eventos, terá largada e chegada no estádio municipal Erich George, a partir das 16 horas, nas modalidades 'Beer Run 1,6k' e 'Run 5k'.

Na prova 'Beer Run', que terá um trajeto de 1,6 quilômetros (4 voltas na pista do estádio), os atletas deverão beber um copo de chope a cada 400m do percurso. Ou seja, a cada volta, os competidores estarão 'mais calibrados'. As largadas da 'Beer Run' acontecem a partir das 16 horas

em baterias de 20 atletas.

## Vias interditas

Já na corrida 'Run 5k', ou seja, de 5 quilômetros, os competidores correm pelas ruas da cidade e recebem um vale-chope para tomar a bebida apenas ao final da prova. A 'Run 5k' começa às 18h30, quando as ruas do trajeto já estarão interditas total ou parcialmente – os motoristas devem ficar bem atentos. O trajeto da corrida é o seguinte: largada do estádio e saída pela av. Presidente Bernardes até a rua Goiás, segue pela Santa Catarina, Prudente de Moraes, av. das Amoreiras, Romário

Martins, retorno à Santa Catarina, Goiás, Pres. Bernardes e estádio Erich George, local da chegada.

## Atrações

Além das provas, haverá uma área de entretenimento no Espaço Viva-Viva, ao lado do estádio, com as bandas Full Aces, Laika Dogs e Super Suzzy. Food trucks, comida típica alemã, grupos folclóricos, concurso de chope em metro, concurso de serrote também estão na programação do evento. Outra atração aguardada é o melhor do chope artesanal com as cervejarias Amadeus, Von Borstel e Gead

Negra. O acesso à área de entretenimento é gratuito e aberto a toda população.

As inscrições para as corridas podem ainda ser feitas diretamente na entrega dos kits na Chevrolet Rolândia (Av. Presidente Vargas, 300) nesta sexta, das 12 às 19 horas, e neste sábado, das 09h30 às 13 horas.

A '2ª Oktoberfest Run' é organizado pela Capa Eventos, com apoio da Prefeitura Municipal de Rolândia, através da Secretaria Municipal de Esportes. O evento tem o patrocínio das cervejarias Amadeus, Gead Negra e Von Borstel.



# Palestra sobre cuidados para atletas amadores no Nanuk

■ Evento faz parte do Ciclo de Palestras da Associação dos Corredores de Rolândia 'Os Tucanos' e acontece no próximo sábado, dia 28 de outubro

A Associação dos Corredores de Rolândia 'Os Tucanos' está promovendo mais um evento dentro de seu Ciclo de Palestras, focado nos principais cuidados para a prática de atividades físicas para atletas amadores. A palestra do Dr. Adriano Freitas Ribeiro (foto), especialista em Cardiologia e Medicina do Esporte e do Exercício, será realizada no dia 28 de outubro, às 14 horas, no Centro Cultural Nanuk, em Rolândia.

Dr. Adriano Freitas Ribeiro irá abordar temas essenciais para a saúde dos praticantes de atividades físicas, principalmente

dos atletas amadores.

Os interessados em participar do evento já podem realizar a sua inscrição. A organização avisa que, no dia da palestra, será solicitada uma contribuição de apenas R\$10. Além disso, a organização também pede a doação de bolacha de água e sal para o Hospital São Rafael, de Rolândia.

De acordo com Paula Maria, do Conselho Fiscal da Associação, o foco principal do ciclo de palestras é discutir os cuidados fundamentais que os atletas amadores devem ter ao praticar atividades físicas. O assunto central será apresentado pelo Dr.



Adriano Freitas Ribeiro, que apontará no dia da palestra a importância de discutir esse tema.

“O que ocorre é que às vezes os praticantes de atividade física acreditam que sua saúde cardíaca está em perfeitas condições apenas por estarem ativos, sem compreenderem completamente sua situação cardíaca. A intenção é informar e conscientizar os atletas amadores, não se restringindo apenas aos corredores, mas abrangendo praticantes de diversas atividades físicas”, informou Paula Maria.

## Inscrições

A organização do Ciclo de Palestras d'Os Tucanos recomenda que as pessoas interessadas em participar

do evento façam contato antecipado para realizar a pré-inscrição. “Isso é para facilitar o planejamento do evento”, explica Paula Maria. Os interessados em participar podem entrar em contato pelo (43) 99646-1076 (falar com Sayuri) ou por meio do (43) 99842-8251 (falar com Paula).

“A intenção é alcançar não apenas os corredores, mas também outros praticantes de atividades físicas, como aqueles envolvidos em academias e grupos de pedais. Sendo assim, convidamos a todos para participar”, finalizou Paula Maria, do Conselho Fiscal do grupo.

Rumo aos

**Lar 60** anos

LAR FOODS

# Inresistíveis!

**Os empanados da Lar levam praticidade e muito sabor pra hora do lanche.**

# Terceirona: NAC, ACP e Arapongas brigam por 2 vagas

■ Rodada 7 (de 10) deste final de semana no grupo B tem REC x Arapongas em Rolândia, Portuguesa x NAC no Café e ACP x CAC em Paranavaí

Faltando quatro rodadas para o término da 1ª fase da Terceirona 2023, o grupo B tem três equipes se destacando na luta de pelas duas vagas na semifinal da competição. Nacional (14 pontos), Paranavaí (13) e Arapongas (10) são os times com mais chances de classificação, apesar de Portuguesa (5), REC (5) e CAC (3) ainda terem chances matemáticas, pois há 12 pontos em disputa.

### Rodada 7

Neste domingo (22), o Nacional joga contra a Portuguesa no estádio do Café, em Londrina, a partir das 11 horas. Às 15h30, mais dois jogos: o REC recebe o Arapongas no Erich Georg, em Rolândia, e o ACP encara o CAC em Paranavaí.

Apesar de estar em 3º lugar, o técnico Renan Felipe, do Arapongas, afirmou que vai enfrentar domingo em Rolândia. “É uma equipe de bastante qualidade e que merecia resultados melhores em alguns jogos. Vou repetir a equipe que venceu a Portuguesa e apenas com o Magrinho (Paulo), que faz sua estreia, no lugar de Fábio, que foi expulso”, afirmou Renan.

Já o treinador Marcel Bueno, do REC, falou do bom momento do time. “Queremos somar pontos e chegar até a última rodada com chances de classificação”, ressaltou Marcel. O time só tem o problema de um jogador suspenso: o atacante Octávio.

O técnico Papagaio, do

Nacional, afirmou que apenas o lateral Carlinhos está suspenso. “Temos outros jogadores se recuperando, mas saberei com quem poderei contar somente nesta sexta”, pontuou Papagaio.

Com 5 pontos, a Portuguesa ainda tem chances matemáticas de classificação, mas, para isso, precisa vencer o NAC no domingo.

### Rodada 8

A rodada 8 acontece no domingo (29), às 15h30 com as seguintes partidas: Arapongas x Paranavaí em Cornélio Procopio; REC x Portuguesa em Rolândia; e CAC x NAC em Cambé.

### Grupo A

O grupo A da Terceirona tem o Prudentópolis como líder com 8 pontos em 5



O Nacional continua líder do grupo B da Terceirona, isso desde a primeira rodada

jogos; o Batel tem 7 pontos em 4 partidas; Campo Mourão tem 6 pontos (4

jogos); Hope Internacional tem 6 pontos (5 partidas) e Iraty tem 2 pontos (4 jogos).

Cada equipe faz 8 jogos na primeira fase e duas vão para as semifinais.

# Domingo tem Oktoberkart no kartódromo de Rolândia

■ Evento contará com competidores de diversas cidades da região, inclusão de várias categorias e premiação para os três primeiros colocados

Neste domingo (22), os motores voltarão a rolar no Kartódromo José Nicola Caliento, em Rolândia, trazendo a aguardada competição ‘Motores Sorteados Oktoberkart’. Promovido pelo Kart Clube do Café (KCC), este evento de kart, que já era tradição na cidade, não ocorria desde o fim da pandemia e promete empolgar tanto os pilotos quanto os espectadores.

Marcelo Facião, presidente do Kart Clube do Café, de Rolândia, ressaltou a diversidade de participantes, vindos de várias cidades da região, como Maringá, Marialva, Cambé e Londrina.

A competição será baseada no peso do equipamen-

to, o que equaliza as chances entre os competidores e traz ainda mais emoção às disputas.

“Estamos nos preparando muito para esse evento de domingo e fazendo toda a manutenção necessária do asfalto para que toda a competição ocorra de forma tranquila. Vale dizer que vai ter premiação de troféu para os três primeiros colocados em cada categoria”, informou Marcelo Facião.

As emoções serão divididas em diferentes categorias, levando em consideração o peso máximo do conjunto. Na categoria F4, os pilotos concorrerão nas divisões Light (máximo de 160 quilos), Pró

(máximo de 175 quilos) e Master (máximo de 175 quilos). Além disso, haverá a categoria F1, prometendo acelerar a adrenalina dos amantes do kartismo.

Além da emoção nas pistas, o evento proporcionará uma experiência única para o público, com entrada franca durante todo o dia. Pela manhã do domingo, os pilotos terão a oportunidade de treinar, aquecendo os motores para as emocionantes competições que se iniciam a partir das 13 horas.

A realização do evento é fruto da parceria entre o Kart Clube do Café (KCC) de Rolândia e diversos patrocinadores, incluindo o Posto de Molas Rolândia,

MF2, Água D’Fonte, Energético Flash Blue, Agropecuária Imperial (MS), Tatá Veículos, Sartori Terra Planagem, Evandra Despachante, Salgueiro Ferragens, Depósito Rolândia e Posto Talismã.

Para participar do ‘Oktoberkart’, os interessados devem fazer suas inscrições e obter informações através do (43) 99652-9195. As inscrições podem ser feitas até o dia do evento, mas as vagas são limitadas, portanto é importante garantir a presença o quanto antes. Para quem quiser saber mais informações sobre essa oportunidade basta acessar o Instagram do KCC por meio do (@kccrolandia).

**Oktoberkart**  
ROLÂNDIA  
22/10  
REALIZAÇÃO KCC KART CLUB DO CAFÉ

MOTORES SORTEADOS

CATEGORIA F4 SORTEADOS  
- Light  
- Pró  
- Master

CATEGORIA F1

INFORMAÇÕES E INSCRIÇÕES (43) 99652-9195 MARCELO

POSTO DE MOLAS ROLÂNDIA (43) 3256-3373 (43) 3256-4131

TERRA PLANAGEM EVANDRA SALGUEIRO FERRO & AÇO DEPOSITO ROLÂNDIA

**Rio Solo**

Lugar ideal para o seu PET

- Rações para cães, gatos, aves e peixes;
- Produtos veterinários e agrícolas;
- Artigos para jardinagens;
- Acessórios para pet;
- Decoração e ferramentas.

(43) 3256-3373  
(43) 3256-4131

Rua Romário Martins, 339 - Rolândia - PR

**JARDIM NOBRE VI**

PEQUENA ENTRADA E RESTANTE 160 meses

Plantão de Vendas no Local  
Sábados e domingos das 10:00 às 18:00

Telefone: (43) 3051-1110

VENDAS Imobiliária Rolândia CRECI (0396-J)

EMPREENHIMENTO Suprema CONSTRUTORA

**PROJETOS PERSONALIZADOS**

Aqui na Sonnes, analisamos a necessidade do seu negócio para melhor performance em **energia fotovoltaica** e **climatização!**

Entre em contato:  
☎ 43 3313-5615

**sonnes**  
ENERGIA SUSTENTÁVEL E CLIMATIZAÇÃO

AV. PRESIDENTE GETÚLIO VARGAS, 1599, ROLÂNDIA - PR

**PJ CENTRO AUTOMÓVEL**

- ALINHAMENTO
- BALANCEAMENTO
- AMORTECEDORES
- FREIOS
- BORRACHARIA
- PNEUS
- ACESSÓRIOS
- SUSPENSÃO
- MECÂNICA
- LUBRIFICANTES

TODA LOJA EM ATÉ 10X NO CARTÃO

(43) 98863-3218  
Av. Aylton Rodrigues Alves 1321 - Rolândia