



03

## Rolândia inicia erradicação das murtas

Trânsito: Cambé terá sistema de fiscalização - pág. 08

Município de Ibiporã já tem seu 'Prato Típico' - pág. 09



E se você estudar inglês com uma caneta que te ajuda a praticar sua pronúncia?

A Wizard oferece uma metodologia efetiva atrelada à inovação e tecnologia.

**COM A WIZPEN, UMA CANETA INTELIGENTE\*, VOCÊ ACELERA AINDA MAIS O SEU APRENDIZADO!**

SAIBA MAIS!

Pode ser usada dentro e fora da sala de aula.

**WIZARD**  
by Pearson

Avenida Castro Alves, 1533  
Telefone (43) 3015-2666  
WhatsApp (43) 98816-5353

\*A Wizpen é uma caneta que auxilia no estudo, reproduzindo, de forma oral, o letreiro no idioma do Material Didático usado pelo aluno. Condições válidas apenas para inscrições realizadas entre os dias 15/02/2024 e 31/03/2024. Consulte escolas participantes e regulamento da Campanha no site [www.wizard.com.br](http://www.wizard.com.br)

**CHURRASCARIA COSTELÃO**

**RODÍZIO COM ESPETO CORRIDO**  
TODOS OS DIAS

NO ALMOÇO E SEXTA E SÁBADO NO JANTAR

BUFFET NO ALMOÇO TODOS OS DIAS E NO JANTAR DE SEGUNDA A SÁBADO

Rod. BR 369 - KM 18,5 - Rolândia (PR)

(43) 99158-3318

**APOIO CULTURAL**

**Vancouros**

**Roland**

agui tem sempre

**Pão e Café Quentinho**

AV. ROMÁRIO MARTINS, Nº 705  
CENTRO- ROLÂNDIA

(43) 3255-2923

**Kijanelas**  
LONDRINA - CAMBÉ  
TUDO EM PORTAS E JANELAS

Desde 1990

TEMOS JANELAS DE VIDRO BLINDEX

- ✓ Aço
- ✓ Madeira
- ✓ Alumínio
- ✓ Vidro Blindex
- ✓ Box
- ✓ Tapetes
- ✓ Caixa D'Água
- ✓ Louças e Metais

Construindo junto com você o bem estar para a sua família!

Show Room { Av. Tiradentes, 155 - Londrina (43) 3338 5413  
Av. Inglaterra, 1904 - Cambé (43) 3254 6055

**Vysa** TURISMO E TRANSPORTE

Sua viagem é a nossa prioridade.  
Compromisso com Rolândia!

Fale conosco:  
contato@vysa.com.br

## Editorial

## De murtas e multas

Querida leitora e caro leitor

No mês de abril, a Secretaria de Meio Ambiente de Rolândia inicia a erradicação das murtas - essas simpáticas árvores de médio porte que dão uma florzinha branca e cheirosa. Um decreto estadual pede o corte de todas essas árvores devido a um inseto que ela atrai e que espalha um doença nas árvores cítricas, atrapalhando a colheita de laranjas e afins (esse afim quer dizer semelhante e se escreve assim mesmo, diferente do 'estou a fim de você').

Uma pequena pesquisa pela centro do centro de Rolândia detectou cerca de 250 exemplares de murta. Acredita-se que haja, no município todo, mais de 3 mil de murtas. Vai dar uma trabalhão e o secretário de Meio Ambiente, Audinil Maringonda Junior, quer começar ainda em abril. Corta a murta, arranca a raiz e planta outra espécie no lugar.

De murta para a multa: em Cambé, começou a implantação do sistema de fiscalização de trânsito. São equipamentos de fiscalização, e que gerarão multas, de avanço de sinal

vermelho, sobre faixa de pedestres, conversão irregular e excesso de velocidade. O município terá 18 dispositivos em pontos da cidade em que foram verificados um maior índice de acidentes, acidentes graves e com mortes.

Aqui tiramos as murtas e em Cambé teremos mais multas, certamente.

Boa leitura

Josiane Rodrigues  
Editora

José Eduardo  
Editor



## Vigilância de Cambé dá dicas sobre pescados e chocolate

■ Na semana da Páscoa, compre peixes e chocolate e não tenha nenhuma surpresa desagradável

A Vigilância Sanitária da Prefeitura de Cambé divulgou algumas dicas e cuidados necessários na hora comprar pescados e chocolate, os produtos mais procurados na semana da Páscoa. Essas dicas servem para que o consumidor cambense não tenha nenhuma surpresa desagradável no feriado.

Anderson Marquini, diretor do Departamento de Vigilância em Saúde Coletiva de Cambé, falou sobre a compra de pescados frescos. "Independentemente do lugar, é importante prestar atenção se o ambiente está limpo, não comprando em locais com moscas ou outros insetos; e se o pescado está armazenado em baixas temperaturas ou em gelo em balcões", pontuou o diretor.

Além disso, os olhos dos peixes devem ter um aspecto vivo, brilhante, transparentes, claros. "O peixe não pode estar com o 'olho fundo', por isso evite comprar pescados com olhos sem brilho e acinzentados", aconselhou Anderson. O peixe também deve possuir a superfície do corpo limpa, sem cor estranha, com escamas presas, sem cheiro ruim e com guelras avermelhadas. Para peixes congelados, as embalagens devem estar fechadas e armazenadas em baixas temperaturas, sem acúmulo de líquidos ou com o produto amolecido. Também deve



Devemos sempre olhar a data de validade dos produtos que compramos; com o chocolate não é diferente

estar regular perante aos serviços de inspeção e dentro da data de validade.

### Cuidados em casa

Em casa, também é preciso ter alguns cuidados. "Os utensílios de cozinha para preparo do peixe cru devem ser separados para evitar contaminação. Armazene o peixe fresco na geladeira pelo menor período possível, no máximo por 24 horas, até seu cozimento ou congelamento. Se for congelar, divida em porções nas quantidades que serão utilizados de uma única vez, já que o congelamento de alimentos não é recomendado", afirmou o diretor.

O descongelamento deve ser feito somente com o peixe na geladeira e não em temperatura ambiente, que não é recomendado, pois muitas bactérias sobrevivem e se proliferam nesta temperatura, podendo levar a uma intoxica-

ção alimentar e, até, a uma hospitalização.

### Chocolate

Os ovos de chocolates, barras e bombons também merecem uma atenção especial. Assim como qualquer outro alimento, é essencial que se verifique as informações nutricionais nos rótulos e ingredientes, data de fabricação, validade e itens que podem causar alergias como glúten ou lactose.

A Vigilância Sanitária também destacou que é fundamental que o consumidor se atente a exposição dos produtos na loja ou supermercado. Os chocolates devem estar em locais frescos e ventilados, sem umidade e afastados de produtos de limpeza ou outros que tenham cheiro forte. "Não compre chocolate que esteja exposto em locais com contato direto com luz solar", alertou Anderson Marquini.

## artes

## O melhor casting: filme dos Beatles

Vamos estreiar um "quadro novo" hoje. A ideia é a gente chutar quem seriam os melhores atores para interpretar algum papel de um filme ou série que ainda vai rolar. Então vamos lá, sabemos que vamos ter um filme dos Beatles (que serão na verdade quatro filmes), cada um focado em um Fab4, não escolhemos os atores ainda então vamos escolher por eles.

- John: Por mais que cada Beatle tem sua importância, é inegável que a personalidade e complexidade de Lennon se sobressai. Aqui eu tenho o nome de Paul Dano. Especialista em papéis "estranhos" e de personalidades difíceis, Paul é o nome certo para transpassar todo o caos que eram os pensamentos do lendário Beatle, além de trazer um peso considerável por já ser um ator premiado e conhecido.

- Paul: Não consigo pensar em ninguém melhor que Freddie Nightmore. Além de até lembrar Paul fisicamente, Freddie tem cara de bonzinho, mas como uma passivo-agressividade latente de sua forma de atuar - a gente pode ver isso muito bem



em Good Doctor, série que o alçou ao estrelato, apesar de já ter feito bonito em Bates Motel.

- Ringo: Harry Melling. Além de um ator espetacular, Harry é feio fora dos padrões de beleza comum, o que casa muito com Ringo. Além de tudo, Harry é extremamente carismático e capaz de carregar filmes nas costas, o que é bem pertinente pra fazer render um filme só dele, visto que o batera dos Fab4 é o que levou a vida mais discreta e comum dos quatro.

- George: Aqui a gente precisa de um cara com uma boa dose de galã e um ar meio tô nem aí pra nada. Tom Holland - o atual Homem Aranha - seria meu nome preferido se o orçamento deixasse - eu

acho que já estourei - além de ser um nome muito mais "forte" do que os outros três, podendo roubar o protagonismo. Na falta dele eu iria de Ansel Ergort, que surgiu como uma grande promessa mas acabou meio esquecido. É ótimo ator e tem as características necessárias.

E você? Iria com quem?

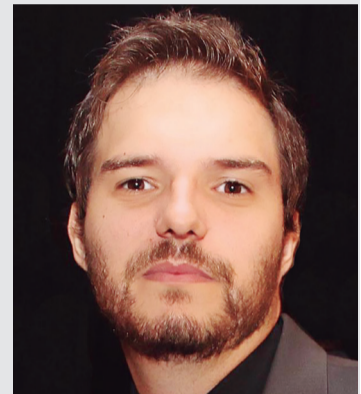

Samuel M. Bertoco é formado em Marketing e Publicidade

## Reflexão

**Porque, se fomos unidos com ele na semelhança da sua morte, certamente, o seremos também na semelhança da sua ressurreição? Romanos 6:5.**

Há dois fatos que precisamos considerar sobre a morte do nosso Senhor Jesus Cristo. O Primeiro está relacionado ao fato objetivo - quanto à Sua morte, o que Ele fez por nós.

O segundo fato se liga a Sua morte como toda inclusiva. Especificamente, todos morremos com Cristo. É importante saber que a morte de Jesus teve como propósito de levar sobre si os nossos pecados. Certamente, ele tomou sobre si as nossas enfermidades e as nossas dores levou sobre si; e nós o reputávamos por aflito, ferido de Deus e oprimido. Mas ele foi traspassado pelas nossas transgressões e moído pelas nossas iniquidades; o castigo que nos traz a paz estava sobre ele, e pelas suas pisaduras fomos sarados. Isaías 53:4-5.

## Dívida Paga

O Senhor não só levou os nossos pecados, como também a culpa pelos pecados cometidos. Devemos saber, com base na autoridade da palavra de Deus, que todos os nossos pecados foram lançados sobre o nosso Senhor Jesus e tirados da vista de Deus para todo o sempre.

O nosso Deus se desfez deles de um modo cabal, satisfazendo todas as exigências do Seu trono e de todos os atributos da Sua natureza santa. Tendo cancelado o escrito de dívida, que era contra nós e que constava de ordenanças, o qual nos era prejudicial, removeu-o inteiramente, encravando-o na cruz; e, despojando os principados e as potestades, publicamente os expôs ao desprezo, triunfando deles na cruz. Colossenses 2:14-15.

Nosso Senhor Jesus recebeu em seu corpo os nossos pecados. Esta é a essência, o centro e o âmago de toda a questão. Para que isto se torne realidade em nós, é necessário receber pela fé ou, considerar. Assim tam-

bém vós considerai-vos mortos para o pecado, mas vivos para Deus, em Cristo Jesus. Romanos 6:11.

Fomos colocados em Cristo na sua morte e ressurreição. Foi neste momento que Deus usou de misericórdia para com todos. Todos os homens na face da terra foram colocados no corpo de Cristo, naquela cruz. Nosso Deus planejou assim, e assim Ele o fez. Tudo vem de Deus, do princípio ao fim, e nós tão somente descansamos. Agora sabemos que Jesus levou os nossos pecados e a nós mesmos em Seu próprio corpo sobre o madeiro. Que Deus fale em nossos corações. Amém!



Humberto Xavier Rodrigues é formado em Teologia.



@umjornalregional

/UmJornalregional

umjornalregional.com.br

jornalderolandia1@gmail.com

☎ 43 9.8808.1196 ☎ 43 9.8808-9151

SILVA & RODRIGUES EDITORA LTDA.

CNPJ 05.929.678/0001-77

Rua Monteiro Lobato, 190 - sala 12 - Cep 86600-095

Centro - Rolândia - PR

JORNALISTA RESPONSÁVEL

José Eduardo da Silva -

0009972/PR

EDITORIA

José Eduardo da Silva

Josiane Rodrigues

DISTRIBUIÇÃO

Rolândia e seus distritos, Cambé, Arapongas, Prado Ferreira, Londrina, Iporã e Jaguapitã

IMPRESSÃO

Grafinorte

TIRAGEM

3000 exemplares



## VAGAS PARA DEFICIENTES

A empresa Vancouros está cadastrando pessoas com deficiência ou beneficiários reabilitados da Previdência Social em seu banco de currículos.

Os interessados deverão comparecer à empresa com currículo em mãos ou enviar pelo e-mail: [rh@vancouros.com.br](mailto:rh@vancouros.com.br).

ESTRADA ROLÂNDIA-PITANGUEIRAS KM 03 - ZONA RURAL  
OU AV EXPEDICIONÁRIOS 469 - CENTRO - ROLÂNDIA



## VAGAS PARA DEFICIENTES

A empresa Internacional Couros está cadastrando pessoas com deficiência ou beneficiários reabilitados da Previdência Social em seu banco de currículos.

Os interessados deverão comparecer à empresa com currículo em mãos ou enviar pelo e-mail: [rh@internacionalcouros.com.br](mailto:rh@internacionalcouros.com.br).

ESTRADA ROLÂNDIA CAMPINHO KM 04 - ZONA RURAL  
OU AV EXPEDICIONÁRIOS 469 - CENTRO - ROLÂNDIA

# Rolândia inicia erradicação das murtas em abril

Secretaria de Meio Ambiente já cataloga a quantidade de espécies na região central de Rolândia; Arthur Thomas tem quase 42 árvores

A Secretaria Municipal de Agricultura e Meio Ambiente (SEMMA) de Rolândia deve iniciar a erradicação das murtas no município ainda em abril. A informação foi dada por Audinil Maringonda Junior, secretário de Meio Ambiente. “Iniciamos um estudo para catalogar a quantidade de murtas que temos na cidade. Ainda em abril devemos iniciar os cortes e o replantio de outra espécie no local”, explicou Audinil.

A erradicação da Murta obedece a um decreto do Governo do Paraná que declara situação de emergência fitossanitária em

tudo estado, decorrente da infestação na citricultura pela praga *Candidatus liberibacter spp.*, agente causal da doença Huanglongbing (HLB) ou Greening dos citros.

O “HLB” ou “greening dos citros” é uma praga severa, de rápida disseminação, que afeta seriamente as plantas cítricas, principalmente devido à morte prematura de planas dos frutos, que resulta em redução da produção de laranja, limão, tangerina e afins. A doença é espalhada por um inseto, que é atraído pela Murta (*Murraya paniculata*), amplamente utilizada no passa-

do na arborização urbana de Rolândia.

Apenas no coração de Rolândia, segundo o levantamento da Semma, há cerca de 240 exemplares de murta. “Acredito que em Rolândia haja mais de 3 mil murtas. Vamos saber pelo levantamento. Devemos replantar ipê amarelo ou ipê branco, o resedá. Árvores de pequeno porte”, ressaltou Audinil.

“Se o cidadão tiver murta em sua casa e quiser promover a substituição, basta ir até a Semma e solicitar a autorização de corte e a retirada de uma nova muda no Viveiro Municipal”, explica Audinil.



As murtas que ficam em frente da Casa de Saúde, na rua Ciro Bolívar

A Semma fica na Rua Santa Catarina, 1396, e atende de segunda a sexta, às 17 horas. O FoneWhatsApp é das 9 às 11 horas e das 13 às 15 horas. O contato é pelo 43 3156-0333.

# A importância da vacina ante o avanço das doenças

Rolândia já teve duas mortes por Covid e um óbito por dengue neste ano; casos da doença transmitida pelo Aedes chegam a quase 1.500

Um dos movimentos, por incrível que pareça, que tem mais ‘adeptos’ no mundo é o de antivacinação (antivax). Para se ter uma ideia, várias doenças como sarampo, caxumba, catapora, que foram praticamente erradicadas graças à vacinação. Há 50 anos, elas eram rotina na infância da maioria das crianças. Infelizmente, essas doenças estão voltando por interferência de campanhas antivax que, muito antes da pandemia de covid, já atuavam na sociedade. Em 2019, a Organização Mundial da Saúde (OMS) reconheceu a hesitação vacinal como uma das dez ameaças à saúde global.

Em Rolândia, muita gente não tem o esquema completo da imunização contra a Covid-19 e muitos “responsáveis” não têm levados as crianças e pré-adolescentes para tomarem a vacina contra a dengue. O município

recebeu mais de 1800 vacinas antidengue há algum tempo e apenas 1257 pessoas desse público-alvo foram vacinadas até agora.

Na semana passada, o boletim semanal da Covid-19 da Secretaria de Saúde de Rolândia comunicou ao óbito de dois rolandenses em decorrência da doença. Um homem de 76 anos faleceu em fevereiro e outro, de 48 anos, morreu em março – as duas mortes estavam em investigação. Os dois homens tinham comorbidades e estavam internados no HU, em Londrina. Como se vê, principalmente, quem tem comorbidade deveria ter seu esquema vacinal completo contra a Covid – o imunizante pode ser tomado em qualquer UBS.

**Gripe** - Rolândia iniciou a vacinação contra a gripe em diversas Unidades Básicas de Saúde (UBS) no sába-

do (23). Naquele dia foram vacinadas 800 pessoas dos grupos prioritários – até a terça (26), 1599 pessoas já haviam sido imunizadas.

**Quem pode** - Podem receber a vacina contra a gripe, inicialmente, os seguintes grupos: crianças de seis meses a menores de seis anos; trabalhadores da saúde; gestantes; puérperas; professores dos ensinos básico e superior; povos indígenas; pessoas com mais de 60 anos. Também já podem receber a vacina contra a gripe pessoas em situação de rua; profissionais das forças de segurança e de salvamento; profissionais das forças armadas; pessoas com doenças crônicas não transmissíveis e outras condições clínicas especiais (independentemente da idade); pessoas com deficiência permanente; caminhoneiros; trabalhadores

do transporte rodoviário coletivo (urbano e de longo curso); e trabalhadores portuários.

Ainda estão aptos a receber o imunizante funcionários do sistema de privação de liberdade; população privada de liberdade, além de adolescentes e jovens sob medidas socioeducativas (entre 12 e 21 anos).

**Dengue** - A imunização contra a dengue é para crianças e pré-adolescentes entre 10 e 14 anos. Até a terça-feira (26), Rolândia tinha quase 1500 casos confirmados da doença – 1487 para ser mais exato. O município ainda tinha mais de 3100 notificações para serem analisadas. Isso sem contar a morte pela doença ocorrida neste ano.

A vacina contra dengue, para quem tem de 10 a 14



Rafaela, de 4 anos, com a mãe Sayuri

anos, está disponível nas UBSs de segunda a sexta, das 9h às 17 horas. Basta levar a carteira de vacinação e um documento com foto e estar acompanhado de um adulto responsável (agora, sem aspas).

**A MAIOR FRANQUIA DE EMAGRECIMENTO SAUDÁVEL DA AMÉRICA LATINA**

**Magrass**  
Emagrecimento Saudável & Estética de Resultado

**Conheça o método que irá te ajudar a ter mais qualidade de vida!**

**em novo endereço em Rolândia:**

**RUA GOIÁS 611** (43) 97400-7447  
próximo ao superm. Juliana (43) 3316-4142

**QUALIDADE, VARIEDADE & ESTILO.**

**VOCÊ ENCONTRA NA ÓTICA KING.**

- Lentes;
- Armações;
- Óculos de sol;
- Laboratório próprio.

**Opções no infantil, masculino e feminino.**

☎ (43) 3256-1642  
☎ (43) 9.9932-0683

@oticaking f floticakingrolandia

R. Estilac leal, 170 - Sala 1 e 2. Rolândia - Pr

**CWC CORRETORA DE SEGUROS**

**CWC**  
CWC CORRETORA DE SEGUROS LTDA

**O SEGURO QUE VOCÊ PRECISA E MERECE!**

Tenha aqui a segurança ideal para **veículos, residência, máquinas e equipamentos agrícolas.**

Fale conosco:  
☎ (43) 9.9902-6336 / 9.9933-6854  
☎ (43) 3256-1324

✉ cwccorretoraseguros@gmail.com

📍 AV. INTERVENTOR MANOEL RIBAS, Nº 477 - ROLÂNDIA

**PJ**  
CENTRO AUTOMOTIVO

ALINHAMENTO	BALANCEAMENTO
AMORTECEDORES	FREIOS
BORRACHARIA	PNEUS
ACESSÓRIOS	SUSPENSÃO
MECÂNICA	LUBRIFICANTES

**(43) 98863-3218**  
Av. Aylton Rodrigues Alves  
1321 - Rolândia

TODA LOJA EM ATÉ 10X NO CARTÃO



POSTO E CONVENIÊNCIA  
**24 HORAS.**

**Combustível de qualidade**

Entre em contato:  
☎ **(43) 98802-5327**  
Av. Inglaterra nº 1280 - Centro  
Cambé

 **AUTO POSTO NSA**



**NUTRIVANZA**  
NUTRIÇÃO ANIMAL

ALÉM DE RAÇÕES,  
NOVA LINHA DE SUPLEMENTOS  
**MINERAL**



EQUINOS      BOVINOS      OVINOS

**Qualidade que  
NUTRI bons  
resultados**

🌐 [www.nutrivanza.com.br](http://www.nutrivanza.com.br)  
📱 @nutrivanza  
☎ (43) 3018-0000 / (43) 99197-3500  
📍 Rod PR 170 - km 13 -Sítio Planalto  
Gleba Roland - Rolândia - PR



O desenvolvimento de uma cidade tem que ter somente um objetivo:

# A FELICIDADE

Buscamos a felicidade investindo nas bases da nossa sociedade e naqueles que são o nosso futuro.



Por isso, a Prefeitura está distribuindo Kits Escolares para todos os alunos da rede municipal, para trazer mais igualdade dentro da sala de aula e democratizar a educação.

Acreditamos que promover a diversão e alegria é caminho para uma cidade mais feliz. As duas edições do Cambé Musical fizeram a cidade vibrar e cantar de felicidade.

O Natal de Cambé trouxe luz e magia no coração dos cambeenses em um dos maiores eventos da cidade.

**É assim que na Prefeitura de Cambé buscamos o desenvolvimento como o único caminho da felicidade.**



Prefeitura de Cambé



**QUANDO TEM**  
*trabalho*  
**TEM**  
**PROGRESSO!**

**R\$150**  
**milhões**  
**em investimentos**

 **PREFEITURA DE**  
**IBIPORÃ**

# Arapongas terá mais 2 mil famílias com rede de esgoto

Parceria entre Sanepar e Prefeitura implantará 13,8 km de rede coletora para quase duas mil famílias na região da Bacia do Córrego do Arlindo



Presidente da Sanepar, Claudio Stabile, e o prefeito Sérgio Onofre assinam a parceria

O diretor-presidente da Sanepar, Claudio Stabile, o diretor comercial Toco Zanetti, e o prefeito de Arapongas, Sérgio Onofre, assinaram nesta terça-feira (26) um termo de parceria para a ampliação do sistema de esgotamento sanitário na cidade. Nesta parceria, o Município fará a licitação e a contratação da obra e será integralmente ressarcido pela Sanepar. Os investimentos previstos são de R\$ 11 milhões, e o prazo de execução é de 24 meses.

A obra prevê a implantação de 13,8 quilômetros de rede coletora de esgoto, 5,4 quilômetros de coletores e linhas de recalque e 264 metros de travessias de tubulação sobre córregos. Serão atendidas 1.980 famílias na região da Bacia

do Córrego do Arlindo.

O objetivo desta modalidade de contratação é dar mais agilidade à execução de obras em benefício da população. Os termos de referência para a licitação e os projetos serão disponibilizados pela Sanepar. O trabalho de fiscalização e acompanhamento da obra também é feito pela equipe técnica da Companhia.

Segundo o prefeito, esta obra é importante por promover saúde à população e desenvolvimento para a cidade. "Já fizemos outra obra em parceria com a Sanepar, e foi em tempo recorde, por seis meses. Esta obra é maior e mais complexa e irá beneficiar quase duas mil famílias de uma região que ainda não tem rede de esgoto e tam-

bém irá atender a expansão do Município prevista para aquela região, da Avenida Siriema", disse.

**Obras** - Estão em andamento outras obras de ampliação do sistema de esgotamento sanitário em Arapongas. Até junho deve ser concluída a implantação de cerca de 73 quilômetros de rede coletora, que irá atender 5.257 famílias com serviço de esgotamento sanitário, nas Bacias Araruva e Mantiqueria e no Jardim Petrópolis. O atendimento a essas bacias e à do Córrego do Arlindo irá elevar o índice de atendimento com rede coletora a 80% da população. Além disso, a Sanepar está ampliando as estações de tratamento de esgoto Campinho e Bandeirantes.

FONTE: Sanepar

# Ibiporã conta agora com uma Central de Libras, a CIL



O prefeito José Maria recebeu Ivete Semprebon, Alin Zefa e Maria Goreti, todas da APASI

Acessibilidade e, por consequência, mais inclusão para as pessoas com problemas de audição. Esse é o objetivo da Prefeitura de Ibiporã com a implantação da Central de Intermediação em Libras (CIL), por meio da Secretaria de Educação em parceria com a Associação de Pais e Amigos dos Surdos de Ibiporã (APASI). A Central visa garantir acessibilidade e qualidade de vida nos serviços públicos municipais para as pessoas com deficiência auditiva e surdos.

A CIL oferece tradução, interpretação e capacitação da Língua Brasileira de Sinais (Libras) para a Língua Portuguesa e vice-versa. Os intérpretes realizam traduções simultâneas ou consecutivas em diversas modalidades, como ao vivo, ensaiada, gravada ou por cessão de uso de imagem.

## Áreas

Os serviços da Central abrangem áreas como Assistência Social, Saúde, Suporte ao Mercado de Trabalho, Cultura, Mobilidade,

Sustentabilidade, Jurídica e Encaminhamentos. Além disso, a CIL atua em reuniões, sessões, audiências, seminários, conferências, discursos, apresentações e eventos institucionais promovidos ou apoiados pela Secretaria de Educação e outros órgãos, mediante agendamento prévio.

A Central de Libras Ibiporã funciona de segunda a sexta-feira, das 8h às 17h. Para agendar atendimentos ou mais informações, entre em contato pelo (43) 98810-4635 via WhatsApp.

# Rotary Rolândia distribui ovos de Páscoa a entidades locais



No espírito de solidariedade e apoio à comunidade, o Rotary Clube de Rolândia, com o valioso suporte de empresas locais, realizou uma ação de caridade, proporcionando momentos de alegria e esperança para aqueles que mais precisam. Este ano, a iniciativa abraçou a celebração da Páscoa, tornando os dias festivos ainda mais especiais para as instituições e famílias atendidas.

Com um esforço conjunto, os Rotarianos adquiriram 8.000 ovinhos de chocolate, garantindo que crianças das entidades locais recebessem um mimo doce nesta temporada especial. Essa tradição foi iniciada pelo

companheiro Jurandi e é mantida pelo Rotary Clube de Rolândia, tem sido uma fonte de alegria e felicidade para as crianças ao longo dos anos.

As instituições beneficiadas incluem a Casa da Sopa, SOAME, Lar Abrigo, Creche Leão Pita e Lar André Luiz. Além disso, graças à generosidade das empresas parceiras Emagrecimento, Rota Silos e União Candy e Toys, a Creche Casa da Criança recebeu um kit especial contendo ovos de Páscoa, doces e brinquedos. Essa colaboração entre organizações locais e empresas demonstra o poder da comunidade em se unir para fazer a diferença na vida

daqueles que necessitam de apoio.

Através dessas ações, o Rotary Clube de Rolândia e suas empresas parceiras não apenas proporcionaram momentos de alegria e celebração, mas também transmitiram uma mensagem de solidariedade e compaixão, fortalecendo os laços entre os membros da comunidade e promovendo um ambiente de apoio mútuo e cuidado.

Que essa iniciativa inspire outros a se envolverem ativamente em causas humanitárias e a estenderem a mão para ajudar aqueles que precisam, construindo juntos um futuro mais justo e solidário para todos.



**\* TÉCNICA DE APARELHO AUTOLIGÁVEL METÁLICO E ESTÉTICO**

**\* TRATAMENTO DE RONCO E APNEIA DO SONO**

**(43) 99972-1871**

**@WINSTON.ORTODONTISTA**

Av. Expedicionários 342 - sala 81 - Rolândia

## five®

# VAMOS JUNTOS FALAR INGLÊS?



**Matrículas abertas para**

# 2024

**(43)3316-4888**

"Eu topo!"

I'm down.



**five Inglêss - Rolândia**

**Manoel Carreira Bernardino 656**

## Mistertec FOTVOLTAICO

AGORA É O MELHOR MOMENTO PARA VOCÊ INSTALAR A ENERGIA SOLAR!

**Economize**

dinheiro com energia solar

Mistertec FOTVOLTAICO





**(43) 99152-2454**

fotovoltaico.mistertec.com.br

# Obras do Residencial Bem Viver Arapongas 2 avançam

Residencial Bem Viver Arapongas 2 está com mais de 30% de obra executada, garante a construtora Pacaembu



O Residencial Bem Viver Arapongas 2 está com as obras aceleradas

A Construtora Pacaembu divulgou que a 2ª etapa de construção do Residencial Bem Viver Arapongas está em ritmo acelerado. A afirmação foi dada pela construtora, responsável pela execução dos serviços, na terça-feira (26). De acordo com a Pacaembu, o Residencial Bem Viver Arapongas 2 está com 33% de obra executada.

As construções das redes de água e esgoto já foram iniciadas, bem como a construção das casas. Nesta fase, 748 unidades estão em construção – sendo que 478 casas deverão contar com o subsídio complementar do Governo do Paraná. As casas são financiadas em até 420 meses pela Caixa Econômica Federal, com subsídios acumulativos do programa ‘Minha Casa, Minha Vida’ do Ministério das Cidades do Governo Federal

e do programa ‘Casa Fácil’, da Cohapar, do Governo do Paraná.

A previsão de entrega é até abril de 2025. Contudo, o prazo contratual junto à Caixa Econômica Federal é setembro de 2025. “Isso potencializa ainda mais a área de habitação em Arapongas. Novas famílias estão no caminho para a concretização do sonho da casa própria”, falou o prefeito de Sérgio Onofre. Ainda conforme a Construtora Pacaembu, nesta segunda fase 180 colaboradores trabalham diretamente na obra.

## 1ª etapa

Em setembro de 2023, 683 casas do Residencial Bem Viver Arapongas foram entregues para a população. No mesmo ato, também houve a entrega da Estrada da Aliança, principal via de acesso ao

residencial. Toda a pavimentação do trecho que liga o prolongamento da Rua Tangará até o Residencial, passando pela PR-444, num total de 2.050 metros de extensão, foi executada pela Prefeitura de Arapongas, num investimento de R\$ 4.394.857,55, com recursos do Paraná Cidade.

## Projeto

Ocupando uma área total de 242.000 m², adquirida pela Construtora Pacaembu, o Residencial Bem Viver Arapongas conta com casas de 43,85 m², não geminadas, construídas em lotes a partir de 160 m², com possibilidade de ampliação. Elas são entregues com piso cerâmico em todos os ambientes, sala integrada, dois quartos, cozinha e banheiro com azulejos nas áreas molhadas, lavanderia coberta e vaga de garagem.

# Cambé: vacina antigripe para todos com mais de 60

Prefeitura ampliou a imunização contra o vírus Influenza para toda a população com mais de 60 anos

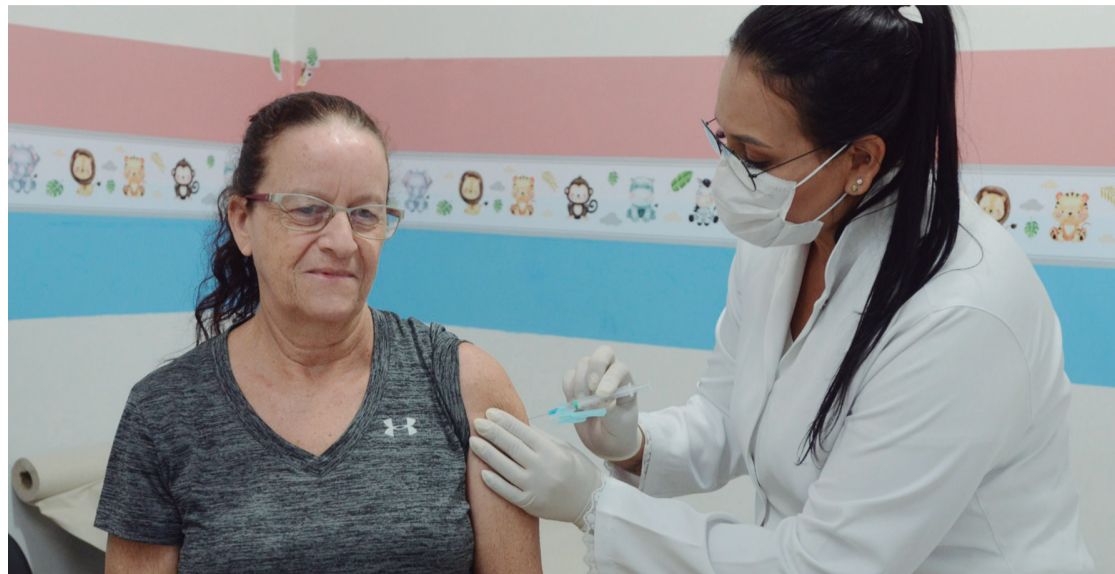

Vacina liberada para todos com mais de 60 anos, mesmo que não pareça (foto: Secom PMC)

A Prefeitura de Cambé, através da Secretaria Municipal de Saúde Pública, ampliou a faixa etária de vacinação contra a Influenza e quer imunizar toda a população acima de 60 anos. A medida começou a valer na quarta-feira (27). De acordo com a Secretaria de Saúde, a aplicação das doses ocorre nas Unidades Básicas de Saúde (UBS) do município, com exceção da UBS do Ana Rosa e do Cristal. Para receber a importan-

te dose, basta comparecer em uma UBS, das 08 às 18 horas, com a carteira de vacinação e com um documento. Não há necessidade de agendamento.

## Campanha Nacional

A campanha nacional de vacinação contra a Influenza teve início na segunda-feira (25), em razão do aumento da circulação de vírus respiratórios no país, principalmente com o forte calor chegando ao fim. O objetivo é prevenir

contra os vírus, que geralmente começam a circular em maio, junho e julho.

Em Cambé, só no primeiro dia de vacinação, na segunda (25), foram aplicadas 130 doses do imunizante na população entre 60 e 64 anos. De acordo com o Ministério da Saúde, a vacina utilizada é trivalente, ou seja, apresenta três tipos de cepas de vírus em combinação, protegendo contra os principais vírus em circulação no Brasil.

# R\$ 2,2mi para a revitalização do Zerão, em Londrina

Recurso é próprio da Prefeitura; Centro de Recreação e Lazer Luigi Borghesi vai receber várias melhorias e novos equipamentos



Local ganhará novos equipamentos; objetivo é incentivar o uso do espaço público (foto: Emerson Dias/NCom)

## Juliana Gonçalves

A área de lazer mais tradicional e movimentada de Londrina, o Zerão, terá uma grande revitalização nos próximos meses. A Prefeitura de Londrina está licitando a execução dessa obra, com valor máximo de R\$2.209.023,45. As melhorias no Centro de Recreação e Lazer Luigi Borghesi visam beneficiar toda comunidade londrinense, oferecendo um espaço mais seguro, adequado e agradável para a população, seja para praticar esportes ou em atividades de lazer e descanso.

No total, a área do Zerão a ser beneficiada pela revitalização será de 29.344,10m². O prazo máximo para execução dos serviços será de 180 meses. Entre a lista de atividades, o projeto inclui recuperação da pista de caminhada, substituição de alambrados, instalação de novos equipamentos para a Academia ao Ar Livre e bancos de concreto, plantio de grama, colocação de lixeiras, implantação de sistema de drenagem com boca de lobo e poço de visita, entre outras. São previstos espaços próprios para a prática de basquete, skate, futebol suíço e gateball, além de uma quadra poliesportiva.

O secretário municipal de Planejamento, Orçamento e Tecnologia, Marce-

lo Canhada, detalhou que os recursos aplicados para essa obra são fruto de uma emenda parlamentar obtida pela deputada federal, Luísa Canziani. “Serão feitas reformas estruturais, cuidando das questões da erosão das calçadas, das escadas; vamos construir rampas para acessibilidade, consertar as quadras e mover a Academia ao Ar Livre para um lugar mais adequado”, completou.

O projeto para revitalização do Zerão é de autoria dos arquitetos Amanda Salvioni Sisti, Kaio Henrique Suzuki e Fabricio Cazarim Sodré, servidores do Instituto de Pesquisa e Planejamento Urbano de Londrina (IPPUL). A gerente de Projetos Urbanísticos e Edificações do órgão, Amanda Salvioni Sisti, explicou que as melhorias contemplam, de forma geral, a revitalização da pista de caminhada do entorno em pedrisco, reconstrução e reforma de escadas e passarelas que dão acesso à parte inferior do espaço, mais a execução de nova escada para acesso pela Rua Olinda.

Com essa reforma, o Zerão também vai ganhar calçadas acessíveis e adequação de terrenos públicos no entorno, caminho acessível ao parquinho infantil e substituição dos brinquedos, reforma com-

pleta da “Praça” para atividades físicas com a renovação do piso, substituição das barras de exercício por estações, em atendimento a uma sugestão dos usuários. A relocação da Academia ao Ar Livre inclui a substituição dos equipamentos, e haverá instalação de mobiliário urbano no entorno, com bancos, lixeiras, guarda-corpo e paraciclos, mais os serviços de paisagismo.

Sisti concluiu destacando que, após as obras, a comunidade vai poder desfrutar de um Zerão renovado, com reorganização dos espaços de lazer e atividades físicas, bem como novos equipamentos e brinquedos. “O espaço como um todo ficará mais acessível, com uma nova escada para acesso direto ao parquinho infantil, e uma calçada com leve inclinação, como uma espécie de rampa suave seguida de calçada, que garantirá acesso ao parquinho e também a todas as quadras do nível inferior. As calçadas dos lotes públicos do entorno receberão piso tátil e rebaxos de guia para cadeirantes nos pontos adequados para travessia. As escadas, atualmente quebradas, serão reformadas e receberão novos corrimãos”, finalizou.

**Lugar ideal para o seu PET**

- Rações para cães, gatos, aves e peixes;
- Produtos veterinários e agrícolas;
- Artigos para jardinagens;
- Acessórios para pet;
- Decoração e ferramentas.

**(43) 3256-3373**  
**(43) 3256-4131**

Rua Romário Martins, 339 - Rolândia - Pr

**invista no seu futuro com a HS Consórcios**

**imóveis**

crédito	parcela
R\$ 700.000,00	R\$ 1.956,50 <sup>(1)</sup>
R\$ 500.000,00	R\$ 1.397,50 <sup>(2)</sup>
R\$ 250.000,00	R\$ 853,75 <sup>(1)</sup>
R\$ 150.000,00	R\$ 512,25 <sup>(1)</sup>
R\$ 100.000,00	R\$ 341,50 <sup>(1)</sup>

(1) 180 meses | (2) 220 meses

**Fernando Ardigo**  
**43 99119-2381**

Rua Arthur Thomas, 1.100 Centro, Rolândia - PR  
Av Paraná, 780 - Sala 02 Centro, Jaguapitã - PR



# Cambé contará com sistema de fiscalização de trânsito

■ Cambé + Segura: Prefeitura do município inicia implantação de sistema de fiscalização de trânsito

## Secom PMC

A Prefeitura de Cambé iniciou a implantação da fiscalização de trânsito com novos agentes e equipamentos de fiscalização eletrônica. Inicialmente, estarão em atuação seis agentes municipais de trânsito, que foram aprovados em concurso em 2023 e terminaram recentemente o treinamento obrigatório de mais de 200 horas, sendo parte da preparação para o início das atividades de fiscalização. Agora, os profissionais participam de campanhas educativas e de orientação com a população, para só então iniciar, de fato, a fiscalização nas vias municipais.

Paralelamente, um trabalho de educação de trânsito terá início nas escolas municipais, com a distribuição de uma “mini-multa” para os alunos aplicarem em pais que cometerem deslizos ao volante como forma de levarem a discussão sobre segurança no trânsito para casa.

Ao mesmo tempo, a fiscalização eletrônica também começará a ser implantada. Estão em instalação equipamentos de avanço de sinal vermelho, avanço sobre a faixa de pedestres, conversão irregular e excesso de velocidade. Ao todo, os dispositivos serão instalados em 18 pontos da cidade escolhidos através de um estudo técnico, verificando os locais de maior índice de

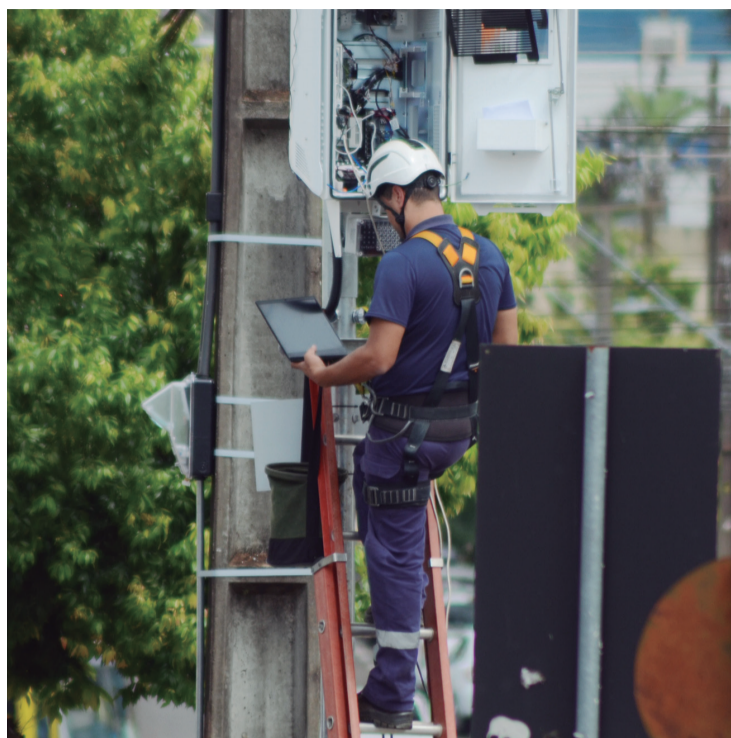

Implantação já começou (foto: Gisele Cabrera/PMC)

acidentes, acidentes graves e mortes. Apenas em 2023, 12 pessoas perderam a vida em acidentes em Cambé.

O secretário de Governo, Frederico Ferreira, explicou que os equipamentos instalados ainda atuarão na segurança pública e melhoria da mobilidade urbana. Eles serão integrados a um sistema de processamento de imagens e gerenciamento de informações do trânsito. Isso visando a melhoria das condições do tráfego, já que irá servir como base para a indicação de mudanças na sinalização de trânsito, oferecendo maior segurança para pedestres, motoristas e ciclistas. “Como os equipamentos de fiscalização também farão

o monitoramento do trânsito em tempo real, eles serão utilizados para coibir práticas criminosas”, ressaltou.

O prefeito Conrado Scheller destacou a importância da medida para o desenvolvimento da cidade. “Cambé está em franco desenvolvimento e, para continuar crescendo e sendo referência na região, precisa de segurança e organização e o trânsito passa por isso. Precisamos deixar nosso trânsito mais seguro e salvar vidas”, destacou Conrado.

Cambé tem hoje uma frota de 74 mil veículos. Somente em 2023, o município registrou 484 acidentes de trânsito com 607 vítimas, entre ilesas, com ferimentos leves, moderados, graves e mortes.

# Aulas de capoeira de ‘grátis’ em Jaguapitã

■ Prefeitura também oferece, através do Sistema Municipal de Cultura, aulas de Violão e Viola, Balé e Jazz

Quer aprender uma dança/arte que é tipicamente brasileira e de graça? A Prefeitura de Jaguapitã tem o Projeto Cultural de Capoeira, que é uma jornada emocionante e energizante através da arte, música e história afro-brasileira. As aulas são totalmente gratuitas para todos os moradores de Jaguapitã, de qualquer idade.

“Também temos aulas de Violão e Viola, Balé, Jazz, além da Capoeira”, explica Valquíria de Souza Antônio, coordenadora do Sistema Municipal de Cultura. “Nós iniciamos esse projeto em junho de 2022”, lembra a coordena-



nadora. Valquíria também ressalta que o município fará um Festival de Capoeira em junho deste ano.

Quer fazer parte dessa aventura cultural? Entre

em contato agora e reserve seu lugar pelo telefone (43) 9.9982-3136.

# Rolândia inaugura parque temático neste sábado

■ Evento de inauguração do novo espaço de lazer, ao lado da rodoviária, na área central da cidade, começa a partir das 11 horas

Neste sábado (30), os moradores de Rolândia ganham um novo espaço de lazer na área central da cidade. Localizada na praça Tancredo Neves (ao lado da Rodoviária), a praça temática trará diversas opções de diversão para toda a família, incluindo brinquedos temáticos, com destaque para a caravela construída com polietileno, uma resina de consistência flexível amplamente utilizado no nosso dia-a-dia.

Além da caravela de polietileno, o parque terá outros cinco brinquedos feitos de aço carbono com pintura eletrostática. A iniciativa, que conta com emenda impositiva do vereador Guilherme Spangenberg, também conta com uma área para Food Trucks, calçamento, paisa-



Caravela de polietileno é a atração principal do parque

gismo e estacionamento.

A prefeitura de Rolândia está investindo aproximadamente R\$ 400 mil na infraestrutura do novo parque temático - a emenda impositiva de Guilherme é de R\$200 mil. A maior parte desses recursos foi direcionada para a construção do barco, que tem um custo estimado em R\$184 mil. Além disso, serão realizadas ou-

tras adaptações necessárias para o funcionamento adequado do espaço.

Ainda de acordo com o vereador, “Um investimento adicional de R\$25 mil será destinado à instalação de um letreiro, fortalecendo a identidade visual e o senso de pertencimento à cidade”, ressaltou o parlamentar Guilherme Spangenberg.

# Apae de Rolândia e mães de alunos unidas pela Páscoa

■ APAE e Mães de Alunos se unem para uma Páscoa Solidária e Alegre



A Associação de Pais e Amigos dos Excepcionais (APAE) de Rolândia se destacou mais uma vez este ano, trazendo uma dose extra de doçura e alegria para a comunidade. Com o apoio incansável das mães de alunos, a instituição realizou uma verdadeira proeza: a produção de 300 ovos de Páscoa de excelente qualidade para distribuição entre os alunos da instituição.

A iniciativa adoçou a Páscoa e aqueceu os corações de todos os envolvidos.

A força-tarefa formada pelas mães dos alunos da APAE de Rolândia demonstrou união e determinação ao trabalhar na produção dos ovos de chocolate. Cada ovo foi feito com cuidado e carinho, garantindo um momento doce, mas também uma experiência memorável para cada aluno.

Além da distribuição dos ovos de Páscoa, os alunos da APAE surpreenderam a todos com uma emocionante apresentação temática sobre o verdadeiro significado da Páscoa.

Com criatividade e dedicação, alunos e alunas demonstraram não apenas talento artístico, mas também a importância de celebrar momentos especiais em comunidade.

43 99647 1514 | Guilherme  
guilherme@salgueiroferragens.com.br

43 99912 7230 | Vinicius  
vinicius@salgueiroferragens.com.br

**SALGUEIRO**  
FERRO & AÇO

Atendendo melhor, sempre.

99647-1514 99912-7230  
guilherme@salgueiroferragens.com.br vinicius@salgueiroferragens.com.br

Fone: (43) **3156-0381**

Av. Iguacu 285 - Parque Bandeirantes - Rolândia

Seu Sonho. nossa missão!

**REALIZE**  
Seu sonho adquirindo seu imóvel

Rolândia e Jaguapitã  
99165-4801

AV. ARMANDO DO LAGO ALBUQUERQUE, S/N - ROLÂNDIA- ATRÁS DA FACCAR

AVENIDA BANDEIRANTES, 22 - JAGUAPITÃ

**APOIO SAÚDE** A sua casa de produtos médicos de Rolândia.

Produtos médicos e ortopédicos

- Cadeira de rodas e banho;
- Camas hospitalares, muletas e andadores;
- Meias compressivas, máscaras, luvas e muito mais.

Atendemos clínicas e consultórios e trabalhamos também com locações.

(43) 3016 -1399

Av. Romário Martins, 56-B - Rolândia (PR)

**VERRI Cardiologia**  
Clínica de Cardiologia  
Dr. Paulo Henrique Verri

Cardiologista - RQE 21957 Clínica Médica - RQE 22145  
CRM-PR - 28030 Ecocardiografista-RQE 21960

Graduação em Medicina pela Universidade Estadual de Londrina  
Residência no Instituto DANTE PAZZANESE de Cardiologia – SP  
Especialista em **Cardiologia**  
pela Sociedade Brasileira de Cardiologia  
Especialista em **Ecocardiografia**  
pelo Departamento de Imagem Cardiovascular

Consultas em Cardiologia e Clínica Médica  
Check-up e Prevenção cardiovascular  
Avaliação pré-participação esportiva  
Avaliação de risco perioperatório

Eletrocardiograma Doppler de Art Carótidas e Vertebrais  
Teste ergométrico Ecocardiograma Holter de 24 horas  
MAPA – Monitorização Ambulatorial da Pressão Arterial

(43) 3156-1190  
verricardiologia@gmail.com  
Rua Martin Friedrich Mewes 101(anexo à clínica DaVita) - Rolândia



Ótica Lux | EMAGRECENTRO CENTRO ESPECIALIZADO EM EMAGRECIAMENTO E SAÚDE

APRESENTAM:

REALIZAÇÃO

3ª NOITE DO ROCK CLASSICO

06/04 à partir das 22h

ROGÉRIO CORDONI

PIX E INFORMAÇÕES  
(43) 92001-2588 @rolandiacountry

PATROCINADORES

Sorridents simples como sorrir

Mistertec FOTOVOLTAICO

APOIO

CHOPP BRASSER A Brassar esse sabor

EXCLUSIVA CHOPP

# Ibiporã já tem seus 'pratos típicos'

■ 1º Festival 'Prato Típico de Ibiporã' teve como campeões o Bolinho crocante de mandioca com calabresa (Entrada) e a Costelinha de porco ao molho barbecue de goiabada (Principal)

Fotos: Caroline Vicentini SMCT/PMI



Madalena Duarte Portella (à esq.) venceu a Prato de Entrada com o Bolinho crocante de mandioca com calabresa; já Roseli Suguieda (acima) venceu a Principal com a Costelinha de porco ao molho barbecue de goiabada

**BR** Lavagens

**ESTÉTICA AUTOMOTIVA**

- LAVAGEM COMPLETA
- RESTAURAÇÃO DE FARÓIS
- POLIMENTO / ESPELHAMENTO / VITRIFICAÇÃO
- HIGIENIZAÇÃO COMPLETA DE TAPEÇARIA (BANCO / TETO / CARPETE)
- ELIMINAÇÃO DE ODORES (TABACO / ODORES INDESEJADOS)

Em frente ao Sup. Cidade Canção

**3016-0138 / 99901-0506**

cultura e o turismo local, destacando os sabores típicos da região e valorizando os participantes.

O festival recebeu 26 inscrições na primeira etapa, das quais 19 competidores foram para a segunda fase (de triagem e seleção das receitas) e 16 foram credenciados a preparar e apresentar seus pratos à comissão avaliadora, dividindo o fogão, os fornos e as bancadas da cozinha do Centro Tecnológico do Trabalhador de Ibiporã (CTTI) no dias 19 (Entrada) e 20 (Prato Principal).

A cerimônia de divulgação do resultado final ocorreu na segunda-feira (25), no CTTI, e contou com as presenças de autoridades municipais, membros do secretariado, servidores, representantes do Senac Londrina (Amanda Marconi e Marcelo Furuti), finalistas e seus familiares.

Durante o evento, todos foram presenteados com aventais confeccionados especialmente para o festival. Após a explicação dos critérios estabelecidos pelo regulamento e analisados pela comissão técnica de avaliação, foram anunciados os três primeiros colocados de cada categoria. Na Prato de Entrada, venceu Silvia Madalena Duarte Portella com o Bolinho crocante de mandioca com calabresa, seguida de Aracele Pedro com seu Frango frito e de Adriely Carolina Bras-

ra.

**Premiação**  
Como já previsto em regulamento, os três primeiros de cada categoria serão premiados com um troféu customizado especialmente para o Festival. Também será publicado um livro impresso, a ser lançado este ano, com a finalidade de divulgar estes pratos típicos de Ibiporã e promover o turismo local.

Competindo com uma receita de família, Silvia Madalena Duarte Portella declarou estar surpresa e honrada com a primeira colocação na categoria entrada. "Fiquei muito feliz em ter um bolinho de mandioca, uma receita de família, caseira, simples, que vem da minha vó, ser premiada em um evento tão especial como este para a cultura da nossa cidade", ressaltou a servidora aposentada.

Rosilene Suguieda estava confiante que a sua costelinha de porco ao molho barbecue de goiabada cairia

próxima. Os resultados e o nível de preparo dos pratos surpreenderam em muito a organização, uma vez que a maioria não são profissionais do ramo e cozinham mais em casa, para a família e amigos. Outros já são experimentados na área e têm a sua clientela ou dirigem estabelecimentos. Os técnicos do SENAC avaliaram os candidatos em todos os quesitos: organização e planejamento para a preparação da receita, boas práticas na manipulação de alimentos, tempo de entrega do prato e por fim a apresentação e conceito do prato para a banca de jurados. Já os avaliadores da SMCT e da Prefeitura avaliaram somente os quesitos relacionados à apresentação e ao conceito do prato, mas que tinham grande pontuação e incluíam: apresentação visual, as técnicas utilizadas, o preparo do prato com o conceito e caracterização como Prato Típico da Ibiporã, o sabor, a textura e a criatividade do prato, com a utilização de ingredientes oriundos da região Norte do Paraná e de Ibi-

no gosto dos jurados, mas não esperava a primeira colocação no festival. "É a primeira vez que participo de um evento assim e me surpreendi com o resultado. A carne de porco estava suculenta, bem temperada, mas creio que o molho barbecue de goiabada foi o diferencial. A partir de agora, colocarei no meu cardápio que ele foi eleito um dos pratos típicos de Ibiporã. Vai fazer ainda mais sucesso", prevê orgulhosa.

Em nome da Prefeitura Municipal de Ibiporã, a SMCT agradece o apoio do governo municipal, do Senac e a todos e todas que aceitaram o desafio de realizar esse festival! Foi fantástico ver a empolgação dos participantes, o cuidado com os produtos, o sentimento e a história em torno da receita, o capricho na montagem dos pratos e a satisfação de estarem conosco neste projeto corajoso e inovador.



Os participantes do Prato Principal (no alto) e do Prato de Entrada

**Escolha seu plano**

ATE 300 MEGA POR APENAS R\$ 89,00 WI-FI GRATIS INSTALAÇÃO GRATIS	ATE 600 MEGA POR APENAS R\$ 99,00 WI-FI GRATIS INSTALAÇÃO GRATIS	ATE 900 MEGA POR APENAS R\$ 109,00 WI-FI GRATIS INSTALAÇÃO GRATIS
---	---	--

**A MELHOR INTERNET**  
da região e com a melhor fibra óptica

**KONEX**  
INTERNET  
O MUNDO AO SEU ALCANCE

Konex-se agora

(43) 3015-4222  
(43) 99834-6490

**ACON**  
assessoria contábil

- Abertura de Empresas e Legislação
- Assessoria Contábil e Fiscal
- Consultoria Gerencial
- Folha de Pagamento

Marcio Lopes do Carmo  
Contador  
CRC/PR-046752/0-2  
marcio@aconcontabilidade.com.br

Fabio Lopes do Carmo  
Contador  
CRC/PR-047704/0-0  
fabio@aconcontabilidade.com.br

Fone (43)  
3256-5739 / 3015-4739  
Av. Castro Alves, 1804 - Sala 02 - 1º Andar  
Centro | Rolândia | PR  
acon@aconcontabilidade.com.br  
www.aconcontabilidade.com.br

**VESTIBULAR FACCAR 2024**  
A sua nova versão.

Condição promocional por prazo e vagas limitadas. Consulte regulamento. Presencial - Semipresencial - EAD

faccar.com.br

Fale conosco:  
0800 601 4031  
43 3255 8500

Segunda à sexta-feira | 13h às 17h50  
sexta-feira | 19h às 22h50

UNIPAR  
FACCAR

**28/03 (QUINTA) VÉSPERA DE FERIADO**  
às 22h

**30/03 (SÁBADO)**  
às 22h

ATRAÇÕES DA SEMANA  
**ALMOST A PUB**

GRUPO **TRIO MIZADE**  
SAMBA & PÁCODE

R. Aliança, 168 - Jardim Floresta  
Rolândia

**Guilherme Guerra**

# 'Páscoa Unida' ultrapassou sua meta de arrecadação

■ A ação é promovida por várias organizações sem fins lucrativos e tinha como objetivo arrecadar R\$ 11 mil para montar 1.050 kits com doces e chocolates que estão sendo entregues em diversas instituições de Rolândia

Até o dia 20 de março, a comunidade de Rolândia se mobilizou em uma grande corrente de solidariedade através da campanha "Páscoa Unida". Idealizada pelo Castelo Escudeiros de Rolândia, da Ordem dos Escudeiros, pelo Capítulo Getúlio Pereira Salerno da Ordem DeMolay, pela Assembleia Lírios do Vale da Ordem do Arco-Íris e pelo Lions Club de Rolândia, a iniciativa teve como objetivo arrecadar R\$ 11 mil para montar 1.050 kits com doces para crianças atendidas em diversas instituições do município.

De acordo com Daniel Rodrigues de Carvalho, preceptor do grupo Castelo Escudeiros de Rolândia, a campanha de 2024 foi um sucesso e ultrapassou a meta inicial. "Nós já estamos realizando as entregas nesta semana. No total, junto com a arrecadação de alguns produtos, que deu em torno de 4.717,40 reais, chegamos ao número de 30 mil reais em arrecadação", pontuou Daniel.

Ainda de acordo com o voluntário, o preço médio do kit é de aproximadamente 29 reais. "Como conseguimos ultrapassar a meta, o dinheiro já foi revertido para as mesmas crianças com kits melhores. Tivemos algumas doações muito importantes da Pennacchi, da Dori, da Itamaraty, da Brinquedos da União, Distribuidora União e também da Confeitaria DoceZUZU, de Rolândia, que nos forneceu 400 ovos artesanais", agradeceu. O voluntário reforça que



Os kits foram levados para as crianças de várias instituições como o Lar Infantil André Luiz (foto à esquerda) e a APAE



a participação dessas empresas foi fundamental para a campanha. "Isso é algo que queremos evidenciar pois foi um esforço significativo dessas empresas. Elas tiraram do próprio bolso o dinheiro para os ovos, além de dedicarem seu tempo nessa época tão importante, que é a Páscoa", acrescentou Daniel.

As instituições beneficiadas com essa nobre ação incluem diversas entidades dedicadas ao cuidado e apoio às crianças, como o Centro de Educação Infantil (CEI) Casa da Criança, CEI André Luiz, CEI João Leão Pitta, CEI Luz para o Mundo, Associação de Pais e Amigos dos Excepcionais (APAE) de Rolândia, Casa Abrigo Municipal, Ong Soame, Casa da Sopa em Nome de Jesus, Casa de Missão Filhos da Luz, e ainda uma doação geral para crianças que moram no Distrito Nossa Senhora Aparecida (Bartira), em Rolândia.

"Já fizemos entregas de kits no CEI Casa da Criança, CEI Luz para o Mundo, CEI André Luiz, APAE e até o final dessa semana faremos todas as entregas planejadas em cada uma das instituições. Todo o valor arrecadado foi integralmente empregado na montagem e distribuição dos kits de doces. A prestação de contas será assegurada pelo Contabiliza Escritório de Contabilidade e disponibilizada para consulta pública no site oficial da campanha", pontuou Daniel.

De acordo com o voluntário, essa ação em prol das crianças de Rolândia começou em 2021, tanto na Páscoa quanto no Dia das Crianças. "No ano passado, foram atendidas 440 crianças, e neste ano, a iniciativa cresceu, agregando novos métodos e participantes. Além de pedir doações via Pix, como sempre, temos um pessoal focado em conseguir doações de empre-

sas", ressaltou o preceptor.

Além dos kits de doces, a campanha também busca resgatar o verdadeiro significado da Páscoa através da distribuição de folhetos ilustrados pelo artista Plínio Moura (@ogranderei).

"O Capítulo Getúlio Pereira, através do projeto 'Páscoa Unida', presenteou a APAE com 280 kits adicionais, ampliando ainda mais a alegria e a gratidão entre todos os assistidos pela instituição. Esta par-

ceria exemplar entre organizações demonstra o poder da solidariedade e da colaboração na construção de uma comunidade mais inclusiva e acolhedora", ressaltou Eduardo Gazzini, presidente da APAE.

## Lar: brinde dos 60 anos



O deputado estadual Cobra Repórter, o presidente da Lar, Irineo da Costa Rodrigues, o prefeito Ailton Maistro, o diretor 1º vice-presidente da Lar, Diogo Sezar de Mattia, o presidente do Legislativo de Rolândia, Reginaldo Silva, e Jair Meyer, superintendente de suplementos e alimentos da cooperativa, brindam os 60 anos da Lar Cooperativa.

lar.ind.br

Lar 60 anos

Educar e inovar para um futuro sustentável

Uma cooperativa raiz e feita por pessoas.

Cultivando a simplicidade em meio à magnitude dos 60 anos de história.

# Rolândia: Primeira Igreja Batista comemorou 78 anos

■ Fundada na Fazenda Bimini, a Primeira Igreja Batista de Rolândia comemorou seu aniversário em um culto especial, contando com a presença do pastor londrinense Raimundo Soares de Sousa

No domingo (24), a Primeira Igreja Batista de Rolândia (PIB) celebrou seu aniversário de 78 anos em um culto marcado por momentos de reflexão, louvor e gratidão. A igreja (Rua Duque de Caxias, 365) tem uma história de décadas, marcada pela dedicação e fé de seus membros fundadores. Apesar da fundação em janeiro, a PIB optou pela comemoração em março.

Atualmente a PIB é liderada pelo pastor Jorge Chaves Rodrigues (57) e tem José Carlos de Mattos como presidente. O culto de aniversário contou com a presença marcante do pastor Raimundo Soares de Sousa (68), da Igreja Batista Monte Sião, do Con-junto Aquiles Stenghel, de Londrina. Sua mensagem inspiradora emocionou os fiéis, renovando os votos de compromisso com a fé e os princípios cristãos.

## Histórico da PIB

Fundada em 6 de janeiro

de 1946, a Primeira Igreja Batista de Rolândia tem uma trajetória marcada por diferentes fases e desafios. A igreja teve sua base estabelecida por um grupo de membros fundadores cuja dedicação e compromisso foram fundamentais para sua criação e crescimento. Nomes como José Luiz Ramos e família, Maria das Dores Godinho, Etelvina, Glória, família Antônio Neves, Emília Vieira de Andrade, Eliseu Lisboa, Antônio Vieira, Jose Rodrigues do Carmo, Barnabé Silva, Maria Silva, Pedro Silva, Ana Silva, Messias Silva e João Silva, Aldamir e Orzi Borges tiveram um papel importante na história da igreja.

A primeira congregação foi fundada pelo irmão Luiz Jose Ramos na Fazenda Bimini, mais especificamente na casa da família Godinho. A congregação era visitada mensalmente pelo pastor Frederico Vitor, da Igreja Batista de Iporã, e pelo evangelista

Benedito Serafim.

A diretoria fundadora foi composta pelos líderes Enoque Barbosa Medrado (Presidente), Paulo Gailit (Secretário) e o pastor Carlos Strobug (Orador, Secretário da Junta Executiva do Paraná), juntamente com os pastores Xavier Assunção e A. Bem Oliver, pessoas que contribuíram significativamente para a organização inicial da igreja. Na época de sua fundação, a Primeira Igreja Batista de Rolândia contava com 43 membros.

Desde seus primeiros dias na Fazenda Bimini até sua atual sede, a igreja tem sido um ponto de encontro para a comunidade local, promovendo a união e a espiritualidade. Foi a mudança para a Av. Tiradentes, 426, que marcou um novo capítulo na história da igreja, que mais tarde encontrou abrigo na igreja Metodista Alemã, atualmente conhecida como Igreja do Cristianismo Decidido.



José Carlos (presidente da PIB), e os pastores Jorge Chaves Rodrigues (PIB Rolândia) e Raimundo Soares de Sousa (Igreja Batista do Monte Sião, de Londrina).

Durante esse período de transição, a congregação foi guiada pelo evangelista Alves de Almeida, da Igreja Batista de Londrina, seguido pelo irmão Traci Rosa dos Santos.

Nessa época, no final da década de 1940, foi cons-

truída a Casa de Culto onde hoje situa-se o Templo Batista (Rua Duque de Caxias).

No ano de 1948, a PIB foi oficialmente organizada, tendo como pastor missionário Thomas Clinscales. Desde então, a Primeira

Igreja Batista de Rolândia tem sido liderada por uma sucessão de pastores e líderes comprometidos com sua missão espiritual e comunitária.

Entre esses líderes estão Agenor Ribeiro, que começou como evangelista e foi consagrado pela igreja; Antonio Egidio Neto, José Carneiro de Matos, e Joaquim Reis, que serviram como evangelistas; Jorge Calefe, Jorge Ramos Pereira, Sergio Pereira do Nascimento, missionários William Smith e Miguel Collins, Antonio Moreno, Aladir Dutra, Roberto Albano, diácono José Carlos de Mattos, Pedro Messias, Leio Batista, Alverindo da Silva, Sinesio Martins de Castro, Mario Cardoso Gadelha, e diácono José Carlos de Mattos.



O atual templo sendo erguido na rua Duque de Caxias e detalhe de um culto na década de 1940



www.sicredi.com.br

Siga-nos nas redes sociais:  
/sicredimagroempresarial

Não é só uma  
Instituição  
Financeira.  
É ter com  
quem contar.

No Sicredi, você conta com tudo que precisa: conta corrente, cartão de crédito, investimentos, consórcios, seguros e muito mais.

E conta também com um gerente próximo, parceiro, interessado nos seus sonhos e sempre pronto para ajudar a realizá-los.



Abra sua  
conta.

 Sicredi

Sicredi Agroempresarial PR/SP

SAC - 0800 724 7220 / Deficientes Auditivos ou de Fala - 0800 724 0525. Ouvidoria - 0800 646 2519.

# Karina é penta na Corrida da Mulher de Rolândia

■ Karina Tatcheva venceu a 9ª Corrida Rústica de Rolândia com 18 min e 40 segundos; essa foi a sua 5ª vitória em 9 provas realizadas

Mais de 400 atletas, a maioria de mulheres, participaram da 9ª Corrida da Mulher de Rolândia na noite do sábado (23). A prova, em comemoração ao Dia Internacional da Mulher, voltou a ser realizada depois de quatro anos e já tem uma supercampeã: Karina Tatcheva, rolandense, venceu a Corrida 5 vezes. “Corri os 5 km em 18 min e 40 segundos, meu recorde pessoal”, comemorou. Karina já havia vencido as provas de 2015, 2017, 2018 e 2019.

Promovida pela Associação Empresarial de Rolândia (ACIR), ACIR Mulher – CMEC, Prefeitura Municipal, através das secretarias de Esporte, Cultura e Turismo, Saúde e Assistência Social, e pelo grupo Os Tucanos, a 9ª Prova Rústica de Rolândia teve praça de alimentação, feira de artesanato e show com a banda Éramos 6.

A festa do esporte teve a presença do prefeito Ailton Maistro e da primeira-dama Ana Maria Mungo, que distribuíram as medalhas às atletas e aos atletas que completaram a prova que teve largada e chegada em frente à sede da ACIR.

Outro destaque foi a participação de atletas do projeto ‘Correndo contra o Câncer’, que é desenvolvido em Londrina. Josiane Rodrigues, editora do JR, e as londrinenses Laís, Ana Paula e Cíntia vieram, correram e venceram. Em todos os sentidos.



É penta! É penta! Karina venceu 5 das 9 corridas da Mulher em Rolândia



Do ‘Correndo’: Laís, Josiane (editora do JR), Ana Paula e Cíntia

# A Páscoa Solidária da BDois

■ Empresa rolandense montou centenas de Kits e entregou em várias entidades de Rolândia

‘Sua contribuição fazendo a diferença’. Com esse lema, a empresa BDois, de Rolândia, está realizando a entrega de kits de Páscoa montados a partir de sua já tradicional campanha ‘Páscoa Solidária’.

De acordo com os organizadores da campanha, que teve a doação de colaboradores e de terceiros e também recursos próprios, foram montados mais de 500 kits, que já começaram a ser entregues. Na quarta (27), as crianças da Soame, Casa da Criança, da Unidade Social Nossa Senhora Aparecida, projeto Filhos da Luz e as internadas no Hospital São Rafael receberam seus doces de Páscoa.

No final de semana, será a vez da criançada do grupo de Capoeira Lobo e da Casa Abrigo receberem seus kits.

Parabéns à empresa BDois, sua diretoria e colaboradores, pela campanha e pela empatia.



Maria Luíza e Silva recebem os kits pela Soame



Galera da BDois na entrega na Casa da Criança



Também na rota dos Kits de Páscoa o Hospital São Rafael e a Unidade Social N.S. Aparecida



## CONVITE DE ANIVERSÁRIO

É com grande alegria que convidamos vocês, nossos amigos e clientes, para celebrar conosco o segundo aniversário da **ALFA 2 DISTRIBUIDORA DE FERRO E AÇO!** Venham se juntar a nós em uma comemoração no dia **01/04/2024**, a partir das **09h**, desfrutando de um delicioso café da manhã.

**CONTAMOS COM A SUA PRESENÇA!**

Rua: Almeida Porto, 578 - Vila Oliveira  
Rolândia (PR)

**(43) 3313-3315**

