

Que esta data **renove** valores, **fortaleça** propósitos e **inspire** um **novo ciclo!**

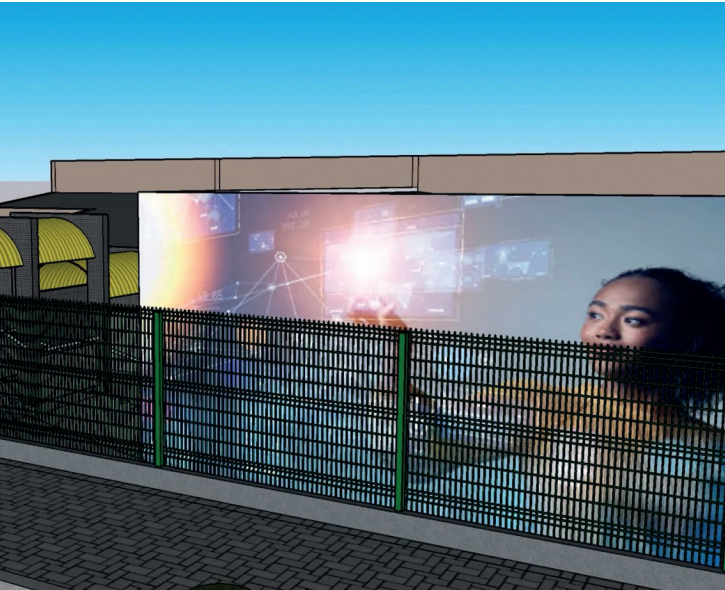

José Eduardo e Josiane Rodrigues, editores do Grupo JR Comunicação

Ibiporã recebe R\$ 1,1 milhão para investir em inovação - 6



Cambé: o que abre e fecha nos próximos dias - 7



Servidores de Prado Ferreira tem confraternização - 4





avaliado por 555 clientes

aqui tem sempre

**Pão e Café Quentinho**

AV. ROMÁRIO MARTINS, Nº 705  
CENTRO- ROLÂNDIA

(43) 3255-2923

Comida com sabor de família desde 2000

RESTAURANTE

**o garfo**

📍 Rolândia  
Avenida Castro Alves 1951  
(43) 3256-5124

📍 Londrina  
Av. Pres. Castelo Branco 90  
(43) 3347-4277

O melhor Parmegiana do Brasil!

QUALIDADE, VARIEDADE & ESTILO.

VOCE ENCONTRA NA ÓTICA KING.

- Lentes;
- Armações;
- Óculos de sol;
- Laboratório próprio.

Opções no infantil, masculino e feminino.

(43) 3256-1642  
(43) 9.9932-0683

@oticaking f: floticakingrolandia

R. Estilac leal, 170 - Sala 1 e 2. Rolândia - Pr



Desde 1990

TEMOS JANELAS DE VIDRO BLINDEX

- ✓ Aço
- ✓ Madeira
- ✓ Alumínio
- ✓ Vidro Blindex
- ✓ Box
- ✓ Tapetes
- ✓ Caixa D'Água
- ✓ Louças e Metais

Construindo junto com você o bem estar para a sua família!

Show Room { Av. Tiradentes, 155 - Londrina (43) 3338 5413  
Av. Inglaterra, 1904 - Cambé (43) 3254 6055



vancouros

Transportadora

**RADAR**

Rolândia - Paraná



## Editorial JR 'quartou', excepcionalmente

Caro leitor e cara leitora

Não estranhe muito por esta edição impressa do JR estar chegando em suas mãos numa quarta-feira. O 'culpado' é o Natal, que caiu numa quinta e queríamos soltar a edição antes dessa data festiva. Isso porque essa edição tem várias mensagens de 'Feliz

Natal' de pessoas e empresas. Na próxima semana, a edição impressa vem mais cedo ainda: na terça-feira, dia 30, antevéspera do Ano Novo. Isso quer dizer que, na próxima semana, vai 'terçar'. Averbamos esses substantivos porque muita gente diz 'Sextou', quando pega o JR impresso. Agora, vai 'quartar e terçar'.

Mudando de assunto, gostaríamos de desejar um Feliz Natal a todos. Que o espírito cristão possa tocar cada pessoa e possa levá-la a ver o seu próximo, por mais distante que ele esteja no seu dia-a-dia. "Mas, Senhor, quem é meu próximo?"

O seu próximo é todo aquele que precisa de aju-

da e cuidado e do amor cristão. O seu próximo sempre tem fome e sede e, às vezes, anda com túnica, ops, roupa, rasgada e suja. O seu próximo está preso e precisando de uma visita.

Boa leitura.

**Josiane Rodrigues**  
Editora

**José Eduardo**  
Editor



# Apae de Rolândia encerra 2025 com uma bela apresentação de Natal

■ Evento de fim de ano reuniu mais de 500 pessoas e destacou o trabalho de inclusão desenvolvido pela instituição ao longo do ano

A APAE de Rolândia encerrou o ano de 2025 com uma apresentação de Natal que reuniu mais de 500 pessoas, em uma noite marcada por emoção, inclusão e celebração do trabalho desenvolvido pela instituição ao longo do ano.

O evento contou com a participação de 300 alunos, cerca de 100 colaboradores e centenas de familiares, consolidando-se como um dos momentos mais simbólicos do calendário da entidade.

A apresentação cultural envolveu música, coreografias e encenações protagonizadas pelos alunos, emocionando o público presente e reforçando o papel da APAE como espaço de acolhimento, desenvolvimento e inclusão social.

Para o presidente da APAE de Rolândia, Luiz Eduardo Gazzi, o evento representou mais do que uma celebração natalina. "Essa apresentação é o reflexo de tudo o que construímos em 2025. Cada aluno que esteve no palco representou uma história de cuidado, respeito e oportunidade. É um momento de mostrar à comunidade o valor do trabalho realizado diariamente dentro da APAE", afirmou Gazzi.

O encerramento do ano acontece após um período considerado histórico para a instituição. Somente em 2025, a APAE de Rolândia realizou mais de 35 mil atendimentos clínicos gratuitos, beneficiando mais de 300 assistidos, em especialidades como neuropediatria, psiquiatria, psicologia, terapia ocupacional,

odontologia e fisioterapia. Todos os atendimentos são viabilizados por meio de parcerias, voluntariado e do apoio contínuo da comunidade.

Além da área clínica, o ano também foi marcado por avanços significativos na educação. A lista de espera da Escola Caviúna foi totalmente zerada, garantindo acesso à educação especializada para todas as crianças que aguardavam por uma vaga.

A instituição ainda realizou reformas estruturais, com melhorias em 33 salas de aula, troca de pisos, pintura, decoração e substituição de mais de 3.500 metros quadrados de telhado. Durante a apresentação de Natal, esses avanços ganharam um significado ainda maior para as famílias atendidas.

"Quando vemos pais e mães emocionados assistindo seus filhos se apresentarem, temos a certeza de que a inclusão acontece de forma concreta. Esses momentos mostram que o investimento em estrutura e atendimento humano

transforma vidas", destacou Gazzi.

Outro marco de 2025 foi a inauguração do Complexo Aquático Presidente Neiva Puzzi Moser, estrutura inédita no Paraná, que atende mais de 150 crianças em aulas de natação no contraturno escolar e conta com uma piscina exclusiva para fisioterapia, ampliando a qualidade dos atendimentos terapêuticos.

O presidente também ressaltou o papel coletivo na construção dos resultados apresentados ao longo do ano. "Nada disso seria possível sem a união entre colaboradores, voluntários,

famílias e a comunidade. A apresentação de Natal simboliza esse trabalho conjunto e reforça nosso compromisso com a inclusão e com a dignidade das pessoas com deficiência", afirmou.

A noite de encerramento foi marcada por aplausos, emoção e sentimento de pertencimento, encerrando um ano de grandes conquistas e preparando a APAE de Rolândia para novos, e grandes, desafios.

"Encerramos 2025 fortalecidos, com responsabilidade e visão de futuro. Nosso objetivo é seguir avançando e consolidar a APAE de Rolândia como referência no Paraná e no Brasil, não apenas pela estrutura, mas pela qualidade humana do atendimento", concluiu Eduardo Gazzi.



Apresentações natalinas deram o tom do encerramento do ano na Apae de Rolândia; abaixo, Eduardo Gazzi



ALINHAMENTO	BALANCEAMENTO
AMORTECEDORES	FREIOS
BORRACHARIA	PNEUS
ACESSÓRIOS	SUSPENSÃO
MECÂNICA	LUBRIFICANTES

**(43) 98863-3218**

Av. Aylton Rodrigues Alves  
1321 - Rolândia

TODA LOJA EM ATÉ 10X NO CARTÃO

@umjornalregional

/UmJornalregional

umjornalregional.com.br

jornalderolandia1@gmail.com

☎ 43 9.8808-9151 ☎ 43 9.8808.1196

**SILVA & RODRIGUES EDITORA LTDA.**  
CNPJ 05.929.678/0001-77  
Rua Monteiro Lobato, 190 - sala 12 - Cep 86600-095 - Centro - Rolândia - PR

**JORNALISTA RESPONSÁVEL**  
José Eduardo da Silva - 0009972/PR

**EDITORIA**  
José Eduardo da Silva  
Josiane Rodrigues

**DISTRIBUIÇÃO**  
Rolândia e seus distritos, Cambé, Arapongas, Prado Ferreira, Londrina, Iporã e Jaguapitã

**TIRAGEM**  
3000 exemplares

**IMPRESSÃO**  
Grafinorte

**BRUNO NAVALHA BARBEARIA**

☎ (43) 99990-9991 @barbearia.bruno.navalha

Unidade 1  
Av. das Palmeiras, 471  
Vila Oliveira - Rolândia

Unidade 2  
R. Estilac Leal, 240 - Centro  
(Anexo ao Posto Presidente)

**INVISTA NA MAIOR ADMINISTRADORA DO BRASIL!**

+1.700 CONTEMPLAÇÕES MENSAIS	+1.120 CIDADES DE ATUAÇÃO	+850 CORRETORES ATIVOS	+200 MIL CONSORCIADOS ATIVOS
------------------------------------	---------------------------------	------------------------------	------------------------------------

**DO CONSUMO AO INVESTIMENTO!**

FERNANDO ARDIGO  
☎ 43 99119-2381

BLUMEN PARK - R. ARTHUR THOMAS 1.100  
ROLÂNDIA - PR

**AQUI VOCÊ ENCONTRA:**

- MANGUEIRAS
- HIDRÁULICOS
- PINTURAS

**HORÁRIO COMERCIAL DE SEGUNDA A SEXTA**

- SÁBADO Das 7h30 até às 16h
- DOMINGO Das 8h até às 12h
- FERIADOS Das 8h até às 12h

☎ (43) 3154-7927  
☎ (43) 99142-9712  
@materialeletricosgm

RUA: ARMANDO DO LAGO ALBUQUERQUE, 35  
- CONJUNTO HORÁCIO CABRAL - (ROLÂNDIA)  
AVENIDA BERNARDINO DE CAMPOS, 134 - JARDIM SÃO PAULO (CAMBÉ)

**ACON**  
CONTABILIDADE

**HÁ MAIS DE 20 ANOS**  
IMPULSIONANDO NEGÓCIOS EM TODO O BRASIL

Av. Castro Alves, 1804 Sala 02 - 1º Andar  
Centro - Rolândia/PR

☎ (43) 3256-5739  
☎ (43) 3256-4739

CWC CORRETORA DE SEGUROS

**O SEGURO QUE VOCÊ PRECISA E MERECE!**

Tenha aqui a segurança ideal para **veículos, residência, máquinas e equipamentos agrícolas.**

Fale conosco:  
☎ (43) 9.9902-6336 / 9.9933-6854  
☎ (43) 3256-1324  
✉ cwccorretorasegueros@gmail.com

AV. INTERVENTOR MANOEL RIBAS, Nº 477 - ROLÂNDIA



# Sestran de Rolândia está cada vez mais equipada

■ Órgão de segurança e trânsito rolandense adquiriu duas viaturas, que se juntam às duas motocicletas Honda já da secretaria

A Secretaria Municipal de Segurança Pública, Trânsito e Mobilidade Urbana (Sestran) de Rolândia continua se equipando e conta com mais duas viaturas. Com recursos próprios da Prefeitura, por meio de emenda impositiva de Isaac Altino, atual secretário da Sestran e vereador na Legislação passada, foram adquiridas duas GM Chevrolet Montana LTZ 0km. Os automóveis receberam plotagem e aparato técnico para as ações e já estão circulando pelas ruas do município.

Na segunda-feira (22), os agentes de trânsito fizeram a primeira ronda pelo trânsito já com esses carros, atividade que foi acompanhada pelo prefeito Ailton Maistro e pelo secretário Isaac Al-



CARROS E MOTOS: o secretário Isaac Altino e o prefeito Ailton Maistro (à dir.) com os agentes da Sestran



tino. Por onde passavam, os veículos chamavam a atenção. As duas viaturas se juntam às duas motocicletas Honda NX 500, que estão equipadas com sirene, giroflex, proteção e

demais itens, que também estão em serviço. As motos também foram adquiridas com recursos próprios do município.

Esses veículos serão muito úteis para o trabalho

de fiscalização e orientação dos agentes de trânsito de Rolândia como, por exemplo, no caso da lei que restringe o trânsito de caminhões pesados na zona urbana do município. Já

aprovada e sancionada, essa norma entra em vigor no dia 8 de janeiro de 2026. Além dos agentes de trânsito da SESTRAN, a Polícia Militar também fará essa fiscalização.

A Sestran fica na Av. dos Expedicionários, 426, e seu atendimento é de segunda a sexta-feira, das 12h às 18 horas. O telefone para contato é o (43) 3255-8698.

## Natal: Procon de Rolândia com orientações importantes

■ Consumidores devem ficar atentos sobre as compras de Natal e a política de troca de produtos

Com a proximidade do Natal, o PROCON orienta os consumidores a ficarem atentos aos direitos e deveres previstos no Código de Defesa do Consumidor (CDC), principalmente em relação à troca de produtos adquiridos em lojas físicas e pela internet.

Nas compras realizadas em lojas físicas, é importante saber que a troca de produtos sem defeito não é obrigatória por lei. Situações como desistência da compra, erro de tamanho, cor ou modelo só dão direito à troca quando a loja oferece essa possibilidade.

Por isso, a orientação é que o consumidor verifique a política de troca antes de finalizar a compra e guarde sempre a nota fiscal. Quando o produto apresentar defeito, o consumidor tem direito à solução do problema.

O prazo para reclamar é de 30 dias para produtos não duráveis, como roupas e calçados, e de 90 dias para produtos duráveis, como eletrodomésticos e eletrônicos.

O fornecedor tem até 30 dias para resolver o problema. Se não, o consumidor pode escolher entre a troca



do produto, a devolução do valor pago ou o abatimento no preço.

Nas compras realizadas pela internet, telefone ou aplicativos, o consumidor possui o direito de arrependimento, podendo desistir da compra no prazo de 7 dias corridos, contados a partir do recebimento do produto, sem necessidade de justificar o motivo. Nessa situação, o fornecedor deve devolver integralmente os valores pagos, inclusive o frete.

Outra dica é que consumidor fique atento a algumas medidas que ajudam a evitar problemas, como conferir as condições de troca antes da compra, guardar comprovantes, desconfiar

de preços muito baixos e verificar se o site possui informações claras sobre a empresa (CNPJ, endereço e canais de atendimento).

Em caso de dúvidas ou se os direitos do consumidor não forem respeitados, a orientação é procurar o PROCON, que está à disposição para prestar informações, orientar e registrar reclamações. Consumir com informação é a melhor forma de garantir um Natal mais tranquilo e seguro.

**Para denúncias ou reclamações:**  
**PROCON-ROLÂNDIA**  
**(43) 3906-1009 (também é WhatsApp)**  
**E-mail: procon@rolandia.pr.gov.br**

## Geração de emprego coloca Rolândia em destaque

■ Secretaria de Desenvolvimento Econômico informa os números da empregabilidade no município, com dados crescentes a cada ano

Nesta semana, o secretário de Desenvolvimento Econômico, Alexandre Farina, e o gerente do SINE, Sérgio Masson, detalharam os números da empregabilidade em Rolândia, o que confere à cidade a condição de 'pleno emprego'.

Em 2024, foram 3.685 colocações via Agência do Trabalhador/SINE Rolândia; no ano de 2023 foram 2.709; em 2022, o número final de 2.510; já em 2021, ano de pandemia, foram 1923 empregos gerados. Até o mês de novembro de

2025, foram 2.628 colocações. Com isso, de janeiro de 2021 a novembro de 2025 foram 13.455 colocações. A Agência do Trabalhador/SINE Rolândia está em férias coletivas e retorna o atendimento presencial no dia 05 de janeiro.

## Serviços em Rolândia no Natal

■ Secretaria de Administração informa sobre os serviços públicos entre 24 e 26 de dezembro

A secretaria de Administração da prefeitura de Rolândia informa que, na quinta-feira (25), os prédios e serviços públicos estarão em recesso, em virtude feriado nacional do Natal. Já a secretaria de Saúde lembra que o Pronto Atendimento (PA) 24h da Vila Oliveira, o TEC e o SAMU terão atendimento normal no 'Dia de Natal' e em todos os dias, como sempre.

Na quarta-feira, dia 24, e na sexta-feira, dia 26, ponto facultativo dos servidores municipais. A empresa terceirizada Sanetran detalha que no dia 25 não haverá expediente. Entretanto, todos os serviços públicos por ela prestados serão feitos nos dias 24 e 26 de dezembro: Coleta Domiciliar, Coleta Reciclável, Roçagem, Poda/corte de Árvores, Recolhimento de Galhadas/Volumosos e

Varrição. Na quarta-feira (24) e na sexta-feira (26), o cidadão que precisar pode fazer protocolo ou consulta de serviço público pelo portal da Prefeitura: [www.rolandia.pr.gov.br](http://www.rolandia.pr.gov.br) e clicar em Serviços On Line ou ir direto no link do atendimento em <https://rolandia.1doc.com.br/atendimento>. Também pode iniciar atendimento pelo WhatsApp (43) 3255-8600.



**VAGAS PARA DEFICIENTES**

**A empresa Vancouros está cadastrando pessoas com deficiência ou beneficiários reabilitados da Previdência Social em seu banco de currículos.**

**Os interessados deverão comparecer à empresa com currículo em mãos ou enviar pelo e-mail:**  
**rh@vancouros.com.br.**

**ESTRADA ROLÂNDIA-PITANGUEIRAS KM 03 - ZONA RURAL**  
**OU AV EXPEDICIONÁRIOS 469 - CENTRO - ROLÂNDIA**



**VAGAS PARA DEFICIENTES**

**A empresa Internacional Couros está cadastrando pessoas com deficiência ou beneficiários reabilitados da Previdência Social em seu banco de currículos.**

**Os interessados deverão comparecer à empresa com currículo em mãos ou enviar pelo e-mail:**  
**rh@internacionalcouros.com.br.**

**ESTRADA ROLÂNDIA CAMPINHO KM 04 - ZONA RURAL**  
**OU AV EXPEDICIONÁRIOS 469 - CENTRO - ROLÂNDIA**

**VENHA FAZER PARTE DO NOSSO TIME**

**VAGA DESEJADA**

*Nós sempre estamos em busca de novos talentos, inclusive de Pessoas com Deficiência.*

**Entre em contato pelo**  
**E-mail: [selecao.uia3@lar.ind.br](mailto:selecao.uia3@lar.ind.br)**

A Lar disponibiliza vagas para pessoas com deficiência conforme previsto na Lei nº 8.213/91, art. 93, e Dec. 3.298/99, art. 3º e 4º.





# Servidores de Prado Ferreira em confraternização

■ Evento de confraternização dos servidores públicos aconteceu no salão de festas da empresa Takei



A confraternização dos servidores de Prado Ferreira

A Confraternização dos Servidores Públicos de Prado Ferreira foi realizada, na noite do sábado (20), no salão de festas da empresa Takei. “Hoje, a primeira-dama Mônica e eu, juntamente com o vice-prefeito Valtinho, tivemos a satisfação de realizar esse evento. Foi

um momento especial de união, reconhecimento e gratidão”, afirmou o prefeito Silvio Damaceno.

O gestor também destacou a importância de cada servidor e servidora, que diariamente se dedicam com responsabilidade, compromisso e amor ao serviço público. “São vocês

que fazem Prado Ferreira avançar, garantindo o bom funcionamento dos serviços e o atendimento à população em todas as áreas. Nossos sinceros agradecimentos a cada servidor pelo trabalho e dedicação ao nosso município”, pontuou o prefeito Silvio Damaceno.

## artes

## A longa Marcha

Brutal. É a palavra que vem a cabeça ao assistir à adaptação do primeiro livro escrito por Stephen King – mas que só viria a ser publicado em 79. Na trama, os EUA passaram por uma guerra que devastou o país, e todo ano, os militares promovem uma competição onde cerca de cem jovens tem que andar. As regras: Caminham a 5km/h, diminuir a velocidade dentro de uma hora gera infrações, com três é eliminado da caminhada, se sair da pista é eliminado também; sem linha de chegada, o último a sobrar vence, fica bilionário e tem um desejo atendido. A questão aí é que o “eliminado da caminhada”, é literalmente eliminado, com um tiro de fuzil na cabeça.

E o filme já começa nos

jogando uma amizade instantânea entre dois competidores de cara, e logo essa amizade vira um grupo de 6 ou 7 personagens que vamos acompanhando ao longo do filme. E aí antes de morrer qualquer competidor você já tá meio apegado e pensando: Ou vai rolar algo ou vai dar ruim, porque só um ganha, e só um vive.

A tensão que isso gera piora quando os jovens realmente começam a cansar, se machucar, parar, morrer. É chocante. O diretor faz um ótimo trabalho em mesmo os personagens que nem nome tem, terem alguma coisa específica que nos fazem identificar, seja um radinho de pilha, um caderninho de anotações. A gente começa a sentir por quase todos. Poxa, só vai so-

brar um mesmo?

Os protagonistas – e antagonistas – são todos carisma instantâneo, bem desenvolvidos e tem sua personalidade e seus motivos, e se juntam numa improvável amizade que sabem que não vai durar mais que alguns dias e vai terminar do pior jeito possível e tudo vai ficando mais devastador – pra eles e pra gente - conforme o filme vai acontecendo.

Um filme forte, simples e bem feito. Brutal, mas filmaço.



Samuel M. Bertoco é formado em Marketing e Publicidade

# Caminhões-caçambas para Prado



No dia 05 de dezembro, através de sua rede social, o prefeito Silvio Damaceno anunciou a aquisição de dois novos caminhões caçamba, renovando e fortalecendo a frota municipal. “Hoje tenho a felicidade de anunciar mais uma importante conquista para o nosso município. Por meio de convênio com a SEAB, dentro do Programa Estradas da Integração, adquirimos esses veículos”, ressaltou Silvio. “Agradeço ao governador Ratinho Junior, aos deputados Alexandre Curi e Cobra Repórter, e à nossa equipe, sempre comprometida com o atendimento de qualidade à população. Seguimos trabalhando com responsabilidade e resultados”, concluiu o prefeito.

## Reflexão

## Deus Homem entre homens

A voz dos profetas silenciava por quatrocentos anos. Mas agora chegou para Deus “a plenitude do tempo”. Ele falará pelo Filho e revelará ao Seu povo, ao mundo, bem como a cada um de nós pessoalmente, a boa nova do evangelho. Ela dará à luz um filho e lhe porás o nome de Jesus, porque ele salvará o seu povo dos pecados deles. Ora (...) Eis que a virgem conceberá e dará à luz um filho, e ele será chamado pelo nome de Emanuel (que quer dizer: Deus conosco). Mat 1:21-23

Os planos de Deus se cumprem, e, segundo as profecias, o nascimento do Herdeiro do trono de Davi acontece na cidade de Belém. Deus Pai providenciou tudo para o Seu Filho, até mesmo uma estrela para conduzir os magos que vieram do Oriente para renderem homenagens e adorar o Rei dos reis.

As intenções homicidas de Herodes foram frustradas, e também as de Satanás, pois este procurava, desde o momento da entra-

da de Cristo no mundo, eliminar Aquele que haveria de vencê-lo. A viagem ao Egito, ordenada por Deus para que a Criança escapasse desses intentos criminosos, também ilustra a graça Daquele que se dispôs a seguir o mesmo caminho que o Seu povo trilhou no passado.

O nosso Senhor Jesus é conduzido ao calvário. Ele voluntariamente toma sobre Si uma carga que é incomparavelmente mais pesada: a carga de nosso pecado, que nenhum outro poderia levar em Seu lugar. Ele é crucificado entre dois malfeitores. Os escarnecedores estão ali: desafiando o Senhor Jesus a salvar a Si mesmo, como que questionando o Seu poder.

Deus-Homem, entre os homens. Perfeitamente Deus é perfeitamente homem. E, assim sendo, Identificado em nossa humanidade, atrai para si mesmo no Seu corpo naquela cruz, a nossa natureza corrupta.

Nesta união com Cristo, a carne, ‘o corpo do pecado’ –

o ser completamente caído e arruinado pelo pecado – é julgado e crucificado. Pela fé, o ouvinte considera-se (contabiliza-se) ‘morto para o pecado, mas vivo para Deus. Como Disse Jesus: “Vai-te, e seja feito conforme a tua fé“

Esta é a marca distintiva do Cristão – a experiência da Cruz. Não apenas que Cristo morreu por nós, mas que nós morremos com Ele. Este é o novo e vivo caminho que Ele consagrou, e assim sendo, como ato de fé, nos tornamos “santuários móveis de Deus”. Que assim seja! Amem!! Boas festas!!!



Humberto Xavier Rodrigues é formado em Teologia.



43 99647 1514 | Guilherme  
guilherme@salgueiroferragens.com.br



43 99912 7230 | Vinicius  
vinicius@salgueiroferragens.com.br





Atendendo melhor, sempre.

99647-1514  
guilherme@salgueiroferragens.com.br

99912-7230  
vinicius@salgueiroferragens.com.br

Fone: (43)

3156-0381

Av. Iguaçu 285 - Parque Bandeirantes - Rolândia



PLANO DE SAÚDE  
**Hospitalar**



HOSPITAL  
**Evangélico**  
DE LONDRIANA



Excelência **certificada.** Cuidado **humano.**



APPS  
ACCREDITED  
2024



GOLD  
QMENTUM  
2024



2025  
WORLD'S BEST  
HOSPITALS



ACREDITADO COM EXPERIÊNCIA  
ONAT



SELO Sesi  
ODS  
2024



TOP  
DE MARCA  
LONDRIANA

ANS 32675-5



# Tatu Poceiro

Ótimo preço e serviço de qualidade

SERVIÇO DE PEDREIRO, POCEIRO, CARPINTEIRO, REDE DE ESGOTO, JARDINAGEM, SERVIÇOS GERAIS

Rua Ouro, 560

**99950 8275**

Rua Rita Gomes 2127 - Tomie Nagatani





# Dê um up no seu. sorriso

**Horário de atendimento:**  
De segunda a sexta, das 08h30 às 19h,  
e aos sábados, das 08h às 12h.

**AGENDE UMA  
CONSULTA**

Contato:

 **(43) 99637-0279**

 **Av. Romário Martins 500 - Centro**  
(Rolândia)



## ODONTOLOGIA

- Dr. Guilherme Ferreira – CRO 27392  
*Especialista em Implantodontia e Reabilitação Oral*
- Dra. Larissa de Andrade – CRO 31123  
*Especialista em Endodontia (tratamento de canal)  
e em Odontopediatria*

- ① Implantes
- ② Reabilitações orais
- ③ Próteses (fixas, móveis e sob implantes)
- ④ Endodontia
- ⑤ Odontopediatria
- ⑥ Clínica Geral
- ⑦ Extrações (em especial de sisos)

 @odontologia.gl

Neste Natal, a APAE de Rolândia deseja agradecer, de coração, a cada pessoa que caminhou conosco ao longo deste ano. Foi um período de muitos desafios, mas também de grandes conquistas, superadas com união, fé e solidariedade.

Cada gesto de apoio, seja como voluntário, colaborador, parceiro, doador ou familiar, fez a diferença na vida de centenas de crianças, jovens e adultos atendidos pela nossa instituição. Vocês foram parte essencial de cada sorriso, de cada avanço e de cada sonho realizado.

O Natal nos lembra que o amor ao próximo transforma realidades. Que esse espírito continue presente em nossos lares e em nossa comunidade, fortalecendo valores como empatia, respeito e inclusão.

Que o nascimento de Jesus renove a esperança, traga paz aos corações e nos inspire a seguir construindo um futuro mais humano, justo e solidário para todos. Em nome de toda a diretoria, colaboradores, voluntários, famílias e assistidos, desejamos um Feliz Natal e um Ano Novo repleto de saúde, união e esperança.

**Com gratidão, Eduardo Gazzi**  
*Presidente da APAE de Rolândia*



Os textos podem ser acompanhados pelo Instagram (@umjornalregional), Facebook (/UmJornalregional) e site ([www.umjornalregional.com.br](http://www.umjornalregional.com.br)).



# Ibiporã recebe R\$ 1,1 milhão para investir em Inovação

■ Com o recurso repassado pelo Governo do Estado, município vai equipar a sua nova Agência de Inovação

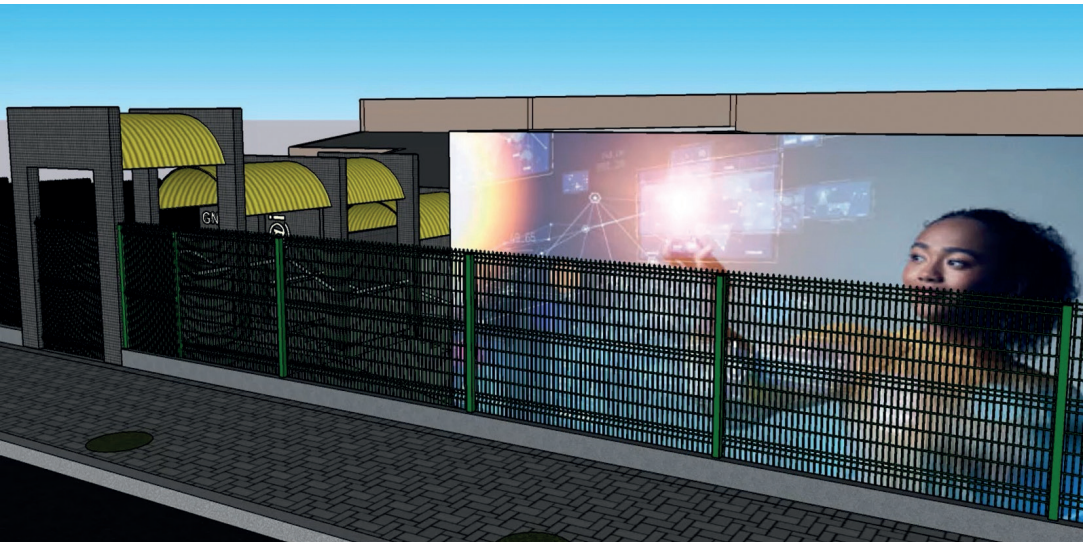

Projeto de construção da nova Agência de Inovação, no Jardim Canadá

No dia 17 de dezembro, Ibiporã foi contemplada com mais de R\$ 1,1 milhão do Pacto Pela Inovação e Fundo a Fundo, viabilizado pelo Governo do Estado, por meio da Secretaria da Inovação e Inteligência Artificial (Seia). A iniciativa, em parceria com o Tribunal de Contas do Estado (TCE), busca descentralizar os investimentos e ampliar a capacidade dos municípios de desenvolver políticas públicas voltadas à tecnologia.

De acordo com a Administração de Ibiporã, os recursos serão investidos para equipar a nova Agência de Inovação, local que vai centralizar as políticas de fomento à inovação e vai abrigar a Incubadora e Aceleradora de Startups IBII-NOVA. “Esse investimento do Estado vai garantir a infraestrutura tecnológica necessária para a Agência

desempenhar todas as suas funções, facilitando a criação e implementação de novas ideias e produtos”, afirmou o prefeito José Maria.

Segundo o diretor de departamento da Secretaria Municipal de Desenvolvimento Econômico e Inovação, Adaueber de Paula Rodrigues, os investimentos vão agilizar e melhorar os serviços oferecidos pela pasta. “Vamos ampliar o atendimento a startups e empresas de base tecnológica em Ibiporã”, pontuou.

### A nova agência

A construção da nova Agência de Inovação está em andamento e será implantada no Jardim Canadá, onde havia o Centro Comunitário do bairro. A ordem de serviço que autorizou o início das obras ocorreu em agosto deste ano. O investimento é de cerca de R\$ 959 mil de recursos próprios do município.

### O Fundo

O Fundo a Fundo integra a estratégia do Paraná de construir uma governança estadual de inovação. A iniciativa regulamenta a aplicação da Lei nº 22.107/2024, que assegura a destinação de parte dos recursos do Fundo Paraná para apoiar projetos de modernização, ciência, tecnologia e inovação nos municípios. Ao todo, o Estado repassou nesta quarta-feira R\$ 55 milhões para 48 municípios paranaenses. Na região, também receberam recursos Apucarana e Arapongas (R\$ 996.574,72 cada) e Rolândia, que terá o mesmo valor de Ibiporã, ou seja, R\$ 1.128.011,45.

O TCE atua como parceiro na fiscalização e acompanhamento das etapas seguintes após o repasse do investimento para os municípios, como execução dos projetos por parte das cidades e prestação de contas.







**AUTO POSTO NSA**

**POSTO E CONVENIÊNCIA**  
**24 HORAS**

**O melhor combustível de Cambé está aqui.**

**Av. Inglaterra nº 1280 - Centro**





# O que ‘abre e o que fecha’ em Cambé nos feriados

■ Confira o horário de funcionamento de alguns serviços públicos no município nos próximos dias

Nas próximas duas semanas, serão celebrados os feriados de Natal e Ano Novo. As solenidades vão alterar o horário de funcionamento de alguns serviços públicos em Cambé. O Decreto n.º 798 estabeleceu ponto facultativo nos dias 24, 26 e 31 de dezembro e 2 de janeiro. Portanto, confira o que abre e fecha no município, programe-se e tenha um excelente final de ano.

**Prefeitura de Cambé**  
O prédio principal da Prefeitura, Secretarias Municipais e demais repartições públicas não abrem nos dias 24, 25, 26 e 31 de dezembro e 1 e 2 de janeiro, seguindo o Decreto. Nas próximas duas semanas, os serviços ofertados pela Prefeitura podem ser realizados normalmente nas segundas-feiras, 22 e 29 de dezembro, e nas terças-feiras, 23 e 30 de dezembro, das 8h30 às 11h30 e das 13h às 17h.

**Serviços de saúde**  
As Unidades Básicas de Saúde (UBS), laboratório, Policlínica, CAPS e Farmácia Municipal também seguem os mesmos dias citados acima.

## Arapongas: prefeitura em recesso

■ Prefeitura de Arapongas entrou em recesso no dia 20; confira os serviços essenciais que serão mantidos

A Prefeitura Municipal de Arapongas entrou em recesso no dia 20 de dezembro e retoma as atividades no dia 07 de janeiro de 2026. De acordo com o decreto nº 1.130/25, de 1 de dezembro de 2025, devem trabalhar no período os servidores com serviços considerados indispensáveis e essenciais, definidas

**Sicredi Agroempresarial**

**Acreditar no cooperativismo para transformar vidas.**  
Isso é ter com quem contar.

Há mais de 120 anos, toda transação financeira feita no Sicredi gera impacto social.

+ de 5 milhões de beneficiados por programas de educação.

+ de R\$ 15 bilhões para o empreendedorismo feminino em 1 ano.

+ de R\$ 1 milhão por dia em investimento social.



Abra sua conta e faça parte.

É ter com quem contar



Quem precisar de atendimento de urgência e emergência pode procurar as Unidades de Pronto Atendimento do Município: UPA do Jardim Tupi (Rua Carajás, 479) e Pronto Atendimento 24 Horas Maria Anideje (Rua Londrina, esquina com Rua Antonina, no Jardim Ana Eliza).

**Coleta de lixo**  
A coleta de lixo só não será realizada nos dias 25 de dezembro e 1 de janeiro, feriados. Nos outros dias, o serviço será feito normalmente seguindo a programação de cada bairro.

## Arapongas: prefeitura em recesso

■ Prefeitura de Arapongas entrou em recesso no dia 20; confira os serviços essenciais que serão mantidos

as escalas, horários e datas pelos respectivos secretários de cada área.

**SAÚDE**  
A Secretaria Municipal de Saúde regulamentou o período de recesso (nº 633/25, de 01 de dezembro de 2025). Manterão os atendimentos ininterruptos o 24 Horas Alberto Esper

**Cemitério**  
O Cemitério Pe Symphoniano Kopf (Rua Nossa Senhora do Rocio, 1002) abre normalmente em todos os dias dos feriados, das 7h às 18h. Somente o escritório do Cemitério que estará fechado nos feriados e datas com pontos facultativos.

**Comércio**  
O comércio varejista de Cambé vai funcionar nos sábados e nos dias 26, 27, 29 e 30, das 9 às 18 horas; nas vésperas de Natal e Ano Novo, das 9 às 17 horas. As lojas não abrem nos dias 25, 1 e 2 de janeiro.

Kallas, Serviço de Atendimento Móvel de Urgência (SAMU) e Unidade de Pronto Atendimento (UPA 24 Horas - Jardim Caravelle). O plantão de odontologia no Centro de Especialidades Odontológicas (CEO) será do dia 20 de dezembro a 04 de janeiro, das 07h às 11h (entrada pelo Humaniza).



# Auto de Natal e projeção mapeada encantam rolandenses

■ Natal Fest da Paróquia São José teve um Auto de Natal com muita música e encenação, além de trazer a novidade ‘Projeção Mapeada’ na fachada da Matriz

A ‘Natal Fest’, promovida pela Paróquia São José, de Rolândia, trouxe um verdadeiro encantamento para quem foi até a Igreja Matriz no sábado (20) e domingo (21). Já emocionadas com a apresentação do Auto de Natal, que trouxe muita música e cenas comoventes, as pessoas foram ‘surpreendidas’ com a ‘Projeção Mapeada’ e ficaram encantadas.

**Auto e Igreja como telão**  
O palco montado na rua Santa Catarina serviu para o Auto de Natal, se bem que as cenas já começavam em meio ao povo. O anjo Gabriel, os pastores, os três Reis Magos, a Família Sagrada com a menina Jesus. A História foi contada com músicas, narrações e representações.  
Depois do Auto de Natal, ‘aconteceu’ a Projeção Mapeada. Feitas por laser, imagens foram se formando na fachada da Igreja São José, usada como um telão. Houve contagem regressiva nos dois dias de evento, que foi elogiadíssimo.  
A ‘Natal Fest’ da Paróquia São José também integra a programação do Natal ‘Brilha a Gratidão’, de Rolândia.



# ‘Rede Mulheres’ faz evento solidário

■ ‘Natal que Alimenta’ arrecada produtos para famílias vulneráveis em Rolândia



O alimento arrecadado durante o evento

A Rede Mulheres em Movimento promoveu o evento solidário ‘Natal que Alimenta 2025’ na noite de 17 de dezembro, no O Garfo Eventos, em Rolândia, e arrecadou quase 150 quilos de alimentos.  
Essa arrecadação será levada para famílias em situação de vulnerabilidade no município. A noite contou com apresentações culturais, momentos simbólicos de luz e a união da comunidade em torno de uma causa social.  
O ‘Natal que Alimenta 2025’ conta com o apoio de empresas locais que abraçaram a iniciativa e se tornaram patrocinadoras oficiais do evento: Extreme Street, Bom Lar Móveis, Fahrmes Store, Cláudia Diniz – Moda & Estilo, Ótica Pupila Brasil, Dani Serpelloni, Cartiee Semijoias e Academia Gabriela Galindo, e a HS Seguros. O ‘Natal’ também tem o apoio do Grupo JR Comunicação.  
Com expectativa de ampla participação, o evento reforça a importância da solidariedade e do engajamento comunitário em prol das famílias que mais precisam. Para mais informações, acompanhe o perfil @rmmimpulsio- nando o Instagram oficial da Rede Mulheres em Movimento.

**PÃES, BOLOS E DOCES EM GERAL**

Aceitamos encomendas de bolos, salgados e doces.

SEGUNDA A SÁBADO

6H ÀS 19H30

DOMINGOS

6H30 ÀS 12H E DAS 14H ÀS 18H

Fale conosco:

**(43) 3316- 4026**

Av. Castro Alves, 1602 (Rolândia)

Feliz Natal

Tenha um natal cheio de alegrias e de luz!

EM BREVE

Residencial **BOULEVARD**

Imóveis a partir de: **235 Mil**

Subsídio de até **135 Mil**

Financiando pelos programas:

Dúvidas e informações:

**(43) 3142-1168**

Residencial **BOULEVARD**

**Modernidade, conforto e praticidade** para você viver bem em **Rolândia**.

•52 à 53m<sup>2</sup>

•2 quartos

•com suite

•1 vaga de garagem

\*Imagens ilustrativas

**Feliz Natal**

Desejamos a você um Feliz Natal repleto de amor, paz e alegria, e um Ano Novo cheio de esperança, sucesso e belas lembranças.



# Feliz Natal

Desejamos que o seu Natal seja cheio de **felicidade e amor!**

## Brilha a Gratidão

Ana Maria e Ailton Maistro

## Show de Fernandinho atrai multidão em Rolândia

■ Cálculos do 15º BPM estimam que mais de 17 mil pessoas assistiram ao show do cantor e pastor Fernandinho



A previsão feita por muitos se concretizou e o show do cantor e pastor Fernandinho trouxe uma verdadeira multidão até Rolândia na noite da sexta-feira (19). De acordo com uma estimativa da Polícia Militar, do 15º Batalhão, mais de 17 mil pessoas estiveram na praça Castelo Branco e avenida Tiradentes, onde foi montado o palco. A Polícia Militar também do trânsito da BR-369 e Avenida Presidente Vargas, tanto no sentido Londrina-Rolândia quanto no sentido-Arapongas Rolândia, tudo provocado pelos visitantes de cidades vizinhas. Com entrada gratuita, o show agradou a todos e Fernandinho, um dos maiores nomes da música cristã no Brasil, entregou o que se prometia. O artista interagiu com o público e o fez dançar, pular e cantar em um enorme louvor. Muitas crianças, acompanhadas de seus pais, podiam ser vistas cantando as principais músicas do cantor gospel.

Um pouco antes do show de Fernandinho, houve a



reinauguração do Monumento à Bíblia, instalado na praça Castelo Branco. Também houve uma bela apresentação do coral Ébano, que animou a multidão antes de Fernandinho.

Tanto o prefeito Ailton Maistro quanto o secretário de Cultura e Turismo, Wilson Sócio, foram unânimes em afirmar a grandiosidade do show e a alegria no rosto das pessoas. “É o Natal Brilha a Gratidão de Rolândia: as pessoas estão felizes”, resumiu Maistro. Wilson Sócio, que também é procurador do município, co-

memorou a quantidade de pessoas e estava feliz pela escolha certa do artista.

### Transporte gratuito

Para facilitar a vida dos rolandenses e fazer com que menos pessoas viessem de carro – já se previa muitos veículos por quase todo o centro de Rolândia, a prefeitura anunciou que o transporte coletivo seria gratuito durante toda a sexta-feira. Um acordo com a empresa Vysa possibilitou que muitos rolandenses aproveitassem o benefício para vir e voltar do centro.

Campanha válida para participação de 15/10/2025 a 20/03/2026.

LAR FOODS

**PRA GANHAR**

**COMPRE**

**Lar**

**1**

**PRODUTO LAR**

**= 1** Número da sorte

**CHANCE EM DOBRO**  
Empanados e Linguiças

**50**

Prêmios

**R\$ 10 mil**

(crédito em conta digital)

**+1**

**COROLLA CROSS**

**HÍBRIDO 25/26**

Acesse o site [www.praganharchomprelar.com.br](http://www.praganharchomprelar.com.br) preencha os dados e bora torcer.

[@larfoods@lar](#) [www.lar.ind.br](http://www.lar.ind.br)

Imagens meramente ilustrativas. Consulte o regulamento completo e Certificado de Autorização SPA/ME em [www.praganharchomprelar.com.br](http://www.praganharchomprelar.com.br)



■ Finalíssima foi disputada na noite de segunda-feira no estádio Erich Georg, cujas medidas do campo foram adaptadas



Acima, a equipe do Ágius FC, vice-campeão da Copa Rolândia 2025

*Na foto maior, a Caxa 1989 A, tricampeã da Copa Rolândia (2023, 2024 e 2025). Confira a escalação da foto ao lado, da esquerda para a direita: (em pé) Cachorrão, Everaldo, Soda, Jhon, Jé, Juan, Tripa, Xuxinha, Fernando, Vitor Hugo, Edilson e Gerlado; (Agachados) Régis, Pedrinho, Gilmar, Leandro, Matheus Paraná, Edgar, netinho, Daika, Robinho e Anjinho.*

A equipe da Caxa 1989 A sagrou-se tricampeã da 14ª Copa Rolândia de Futebol Suíço, categoria livre, na noite de segunda-feira (22). Na final, disputada no estádio municipal Erich Georg, cujas medidas do campo foram adaptadas, venceu à equipe

do Águia por 2 a 0. Os gols foram marcados por Matheus Paraná e Vitor Hugo. A Caxa também venceu nos anos de 2023 e 2024.

Antes de chegar à finalíssima, a Caxa 1989 A foi campeã do Módulo Amarelo: na final do módulo, venceu o Borús-

sia RB Conveniência por 3 a 0. Já a equipe do Ágius foi campeão do Módulo Azul ao vencer o Amigos do Xuxa B por 4 a 3 nas penalidades máximas – o jogo terminou 0 a 0. A 14ª Copa Rolândia de Futebol Suíço foi organizada pela Secretaria de Esportes de Rolândia.

Rua Sagaragá nº 195  
Vila Oliveira  
Rolândia - PR



**Atacadão**  
**DAS TINTAS**

 (43) 99873-0012  
 (43) 3256-8830

<p><b>Rende e Cobre Muito</b> <b>Suvinil tons Off White</b></p>  <p><b>R\$ 379,00</b></p>	<p><b>Clássica Suvinil</b> <b>tons Off White</b></p>  <p><b>R\$ 419,00</b></p>	<p><b>Textura acrílica 25 kg</b> <b>Paranacolor</b></p>  <p><b>R\$ 75,00</b></p>	<p><b>Emborrachado Telhacor</b> <b>Branco 18 kg</b></p>  <p><b>R\$ 249,00</b></p>
--	---	---	--

**FELIZ NATAL**

E UM PRÓSPERO ANO NOVO!

**COBRA REPÓRTER**  
Deputado Estadual